Apartamento 1092-1391

Venta	$ 470,000,000	Admón: $ 450,000
Ubicación: Aves María-Sabaneta	Area Construida: 126.00	Area Priv.: 126.00
Cod Finca Raiz:	Cod M2	Estrato: 4
Año de construcción: 2007		

Características

- Baños 4
- Garajes 2
- Alcobas 3
- Baño Social
- BaÑo Privado 3
- Sala Comedor
- Cocina Integral
- Gas Natural
- Calentador A Gas
- Barra Americana
- Cocina Abierta
- Mueble Superiores
- Muebles Inferiores
- Vigilancia 24 Horas
- Salon Comunal

- Parque Infantil
- Gimnasio
- Piscina
- Sauna
- Turco
- Cancha De Futbol
- Balcon
- Zona De Ropas
- Closet 3
- Vestier 3

Descripción del Inmueble 1

Apartamento en venta sector aves maria Sabaneta, con un área de 126mts, 3 habitaciones, 4 closets, 4 baños, parqueadero y cuarto útil, en un sector muy tranquilo, semi campestre, unidad cerrada con sus zonas comunes completas, gimnasio, piscina, salón comunal, cancha de fútbol, sauna, turco, parque infantil, torres con ascensor, parqueadero de visitantes.

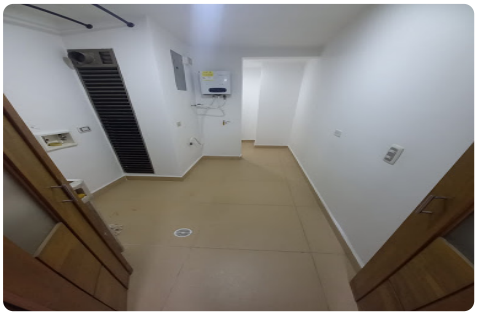

INMOBILIARIA NUEVO HABITAT SAS-www.nuevohabitat.com.co
Asesor: Maria Bibiana Morales Rojas Bibimorojas@gmail.com
05:15:58 Visitenos en www.nuevohabitat.com.co