Casa 1092-1402

Venta	**$** 1,500,000,000	**Admón: $** 0
Ubicación: San Jose-Sabaneta	**Area Construida:** 313.50	**Area Priv.:** 313.50
Cod Finca Raiz: 191345373	**Cod M2**	**Estrato:** 4
Año de construcción: 2018		

Características

- Baños 4
- Garajes 2
- Alcobas 4
- Baño Social
- Baño Privado 3
- Sala
- Comedor
- Estudio
- Cocina Integral
- Gas Natural
- Barra Americana
- Cocina Abierta
- Mueble Superiores
- Muebles Inferiores
- Vigilancia 24Horas

- Balcón
- Zona De Ropas
- Closet 3
- Casa Campestre

Descripción del Inmueble 1

Hermosa casa en venta en San José parte baja Sabaneta, cuenta con un área 313.5mts, 4 habitaciones, 3 baños, adicional la habitación del servicio con baño, sala, comedor, cocina amplia, zona de ropas, sala de TV o star, jardón, garaje doble, cuarto útil, predial 1.870.000 trimestral valor 2022, cerca a universidad ceipa, supermercados D1, a 5 minutos del parque de Sabaneta.

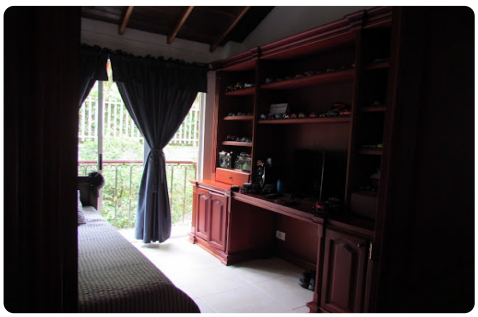

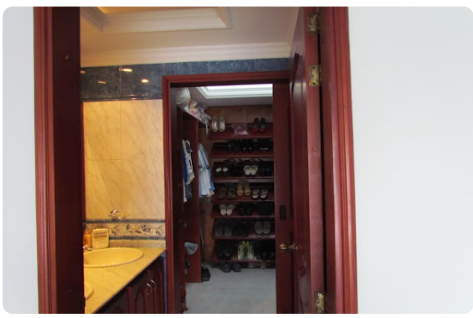
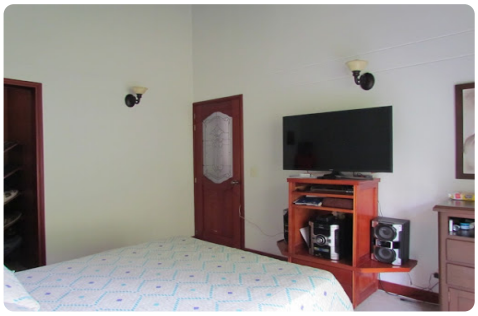
INMOBILIARIA NUEVO HABITAT SAS-www.nuevohabitat.com.co
Asesor: Camilo Sanchez Camilo@nuevohabitat.com.co
06:48:00 Visitenos en www.nuevohabitat.com.co