Apartamento 1092-1447

Venta	**$** 297,000,000	**Admón: $** 0
Ubicación: Calle Larga-Sabaneta	**Area Construida:** 64.00	**Area Priv.:** 64.00
Cod Finca Raiz:	**Cod M2**	**Estrato:** 3
Año de construcción: 2023		

Características

- Baños 2
- Alcobas 3
- Baño Social
- Baño Privado
- Sala
- Sala Comedor
- Parqueaderos Independientes
- Parqueaderos Cubierto
- Pisos Baldosa
- Pisos Madera Laminada
- Gas Natural
- Calentador A Gas
- Cocina Abierta
- Mueble Superiores
- Muebles Inferiores
- Excelente Estado
- Cuarto Útil
- Vigilancia 24 Horas
- Vigilancia 7 X 24
- Salon Comunal
- Parque Infantil
- Gimnasio
- Cancha Multiple
- Piscina
- Sauna
- Turco
- Zona De Camping
- Pista De Mascotas
- Balcón
- Zona De Ropas
- Closet 3
- Acabados Cubierta Espacio En Cielo Raso
- Ventilacion Natural
- Temporadas Largas
- Recepción
- Ascensor
- Shut De Basura
- Conjunto Cerrado
- Se Permiten Mascotas
- Se Permite Fumar
- Alcantarillado
- Unidad Cerrada

Descripción del Inmueble 1
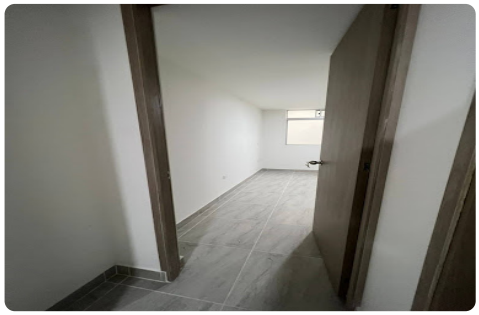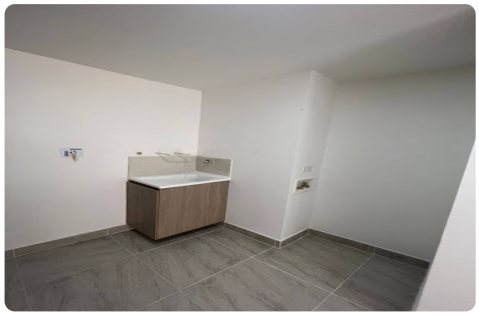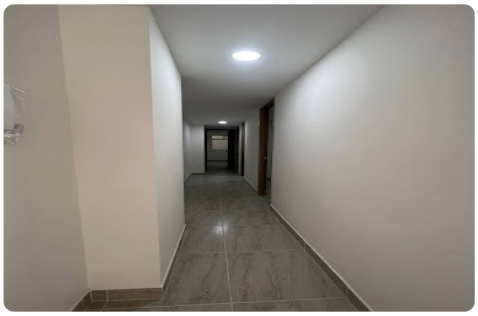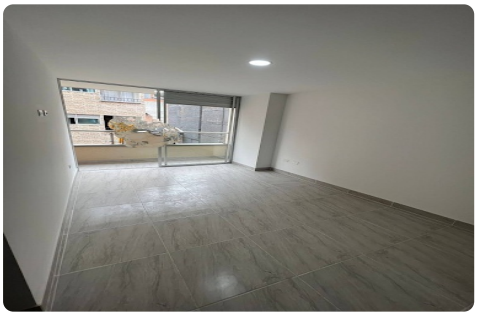
Hermoso apartamento ganga para la venta para estrenar con ascensor es un piso 3, en el sector de calle larga sabaneta, de 64 mts, , ambiente bastante tranquilo y agradable para vivir en familia, colegio a madia cuadra a 3 cuadras del exito y centro comercial aves maria, a 10 minutos de metro y mayorca mega plaza, cuenta con 3 habitaciones, 2 baños, sala comedor, cocina, zona de ropas, balcón.