Apartamento 1092-1592

Arriendo	$ 1,800,000	Admón: $ 0
Ubicación: Lagos De La Doctora-Sabaneta	Area Construida: 65.00	Area Priv.: 65.00
Cod Finca Raiz:	Cod M2	Estrato: 3
Año de construcción: 2014		

Características

- Baños 2
- Garajes 1
- Alcobas 3
- Baño Social
- Baño Privado
- Sala
- Comedor
- Sala Comedor
- Parqueaderos Cubierto
- Parqueaderos Visitantes
- Pisos Ceramica
- Cocina Integral
- Gas Natural
- Calentador A Gas
- Horno A Gas
- Barra Americana
- Estado Del Inmueble Obra Blanca
- Excelente Estado
- Vigilancia 24Horas
- Vigilancia 7 X 24
- Salon Comunal
- Gimnasio
- Piscina
- Sauna
- Cancha De Futbol
- Balcón
- Zona De Ropas
- Closet
- Ventilacion Natural
- Ascensor
- Shut De Basura
- Cerca A Colegios-universidades
- Trans. Publico Cercano
- Parques Cercanos
- Cerca A Supermercados
- Arboles Frutales
- Cerca A Sector Comercial
- Bombas De Gasolina
- Cerca De Centro Comercial
- Cerca A Hospitales
- Cerca A Iglesias
- Unidad Cerrada

Descripción del Inmueble 1
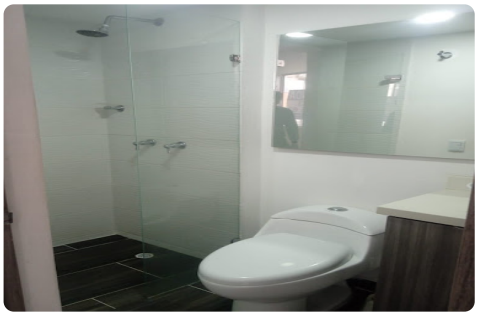
APARTAMENTO UBICADO EN SABANETA, 3 ALCOBAS , 65 MTS, 2 BAÑOS, BALCON, LA UNIDAD CUENTA CON PISCINA, CANCHA, SAUNA, CERCA A CENTRO COMERCIAL, SUPERMERCADOS, HOSPITALES, Y FACIL ACCESO A RUTAS DE TRANSPORTE.