Apartamento 1092-1687

Venta	$ 460,000,000	Admón: $ 0
Ubicación: Mayorca-Sabaneta	Area Construida: 76.00	Area Priv.: 46.00
Cod Finca Raiz:	Cod M2	Estrato: 3
Año de construcción: 2016		

Características

- Baños 2
- Garajes 1
- Alcobas 3
- Baño Social
- Baño Privado
- Sala
- Comedor
- Sala Comedor
- Parqueaderos Cubierto
- Estudio
- Biblioteca
- Pisos Porcelanato
- Cocina Integral
- Gas Natural
- Gas Propano
- Cocina Electrica
- Horno Electrico
- Horno A Gas
- Excelente Estado
- Depósito
- Cuarto Útil
- Vigilancia 24Horas
- Parque Infantil
- Terraza Bbq
- Cancha De Tennis
- Gimnasio
- Cancha Multiple
- Piscina
- Sauna
- Turco
- Zonas Verdes
- Cancha De Futbol
- Cancha De Baloncesto
- Kiosco
- Sala De Internet
- Piscina De Nado
- Salon Infantil
- Cafeteria Comunal
- Pista De Mascotas
- Balcón
- Zona De Ropas
- Closet
- Vestier
- Closet De Lino

Descripción del Inmueble 1

Se vende apartamento a media cuadra de Mayorca Sabaneta Antioquia, tiene un área de 80mts2, 3 habitaciones, 2 baños, cocina integral, sala comedor, estudio, balcón, zona de ropas, vestier. Cerca a estación del metro, universidad Ces, muy buen transporte público, cuenta con excelentes zonas comunes, piscina, sauna, turco, parque infantil, con un alto indice de valorización.

APARTAMENTO PARA LA VENTA E
N TORRES DE MAYORCA - SABANE
TA.

éxito
éxito

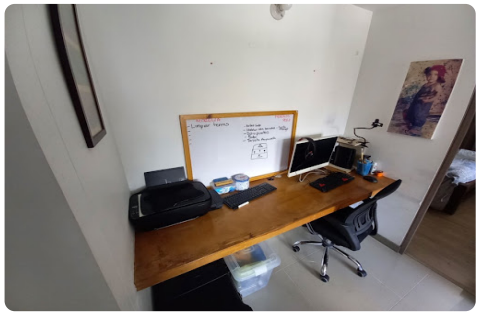

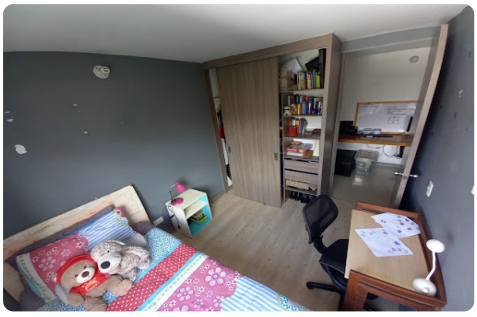

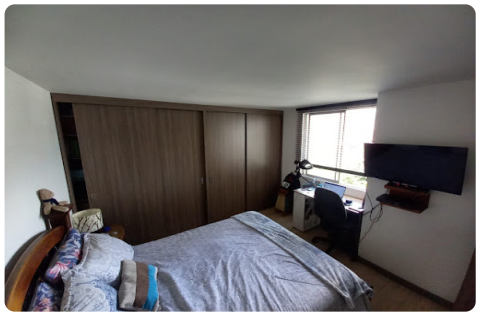

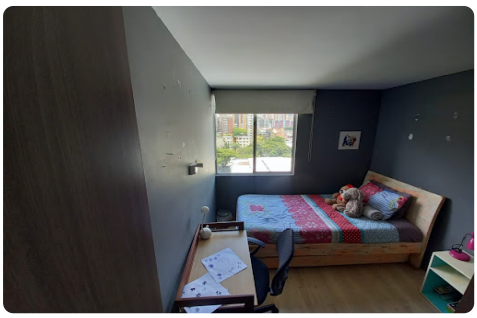
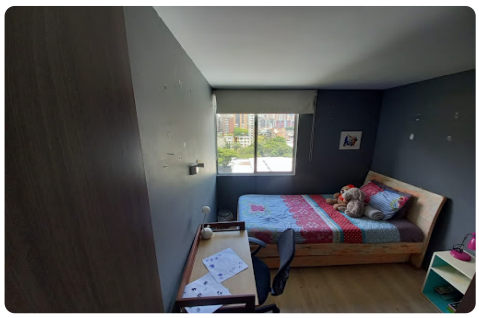

Link De Video

Ver Video del inmueble