Apartamento 1092-2072

Venta	**$** 450,000,000	**Admón: $** 376,000
Ubicación: Los Alcazares-Sabaneta	**Area Construida:** 59.00	**Area Priv.:** 59.00
Cod Finca Raiz: 191345535	**Cod M2**	**Estrato:** 4
Año de construcción: 2016		

Características

- Baños 2
- Garajes 1
- Alcobas 3
- Baño Social
- Baño Privado
- Sala Comedor
- Parqueaderos Cubierto Privado Con Cuarto Util
- Pisos Porcelanato
- Cocina Integral
- Cocina Americana
- Calentador A Gas
- Barra Americana
- Excelente Estado
- Vigilancia 24Horas
- Vigilancia 7 X 24

- Salon Comunal
- Parque Infantil
- Piscina
- Sauna
- Salon Infantil
- Zona De Ropas
- Closet 3
- Ventilacion Natural
- Ascensor
- Conjunto Cerrado
- Vista PanorÁmica
- Servicios PÚblicos
- Área Urbana
- Alcantarillado
- Sobre VÍa Principal

- Sobre Vía Secundaria
- Cerca A Colegios-universidades
- Trans. Público Cercano
- Comodas Vias De Acceso
- Zona Industrial
- Parques Cercanos
- Cerca A Supermercados
- Cerca De Zona Urbana
- Cerca A Sector Comercial
- Restaurantes
- Bombas De Gasolina
- Cerca A Hospitales
- Cerca A Iglesias
- Unidad Cerrada

Descripción del Inmueble 1
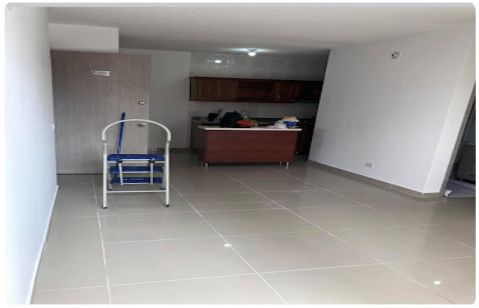
Apartamento de 3 habitaciones con closet cada una, 2 baños, cocina integral, cocina con madera maciza, mesón de mármol cubierta en vidrio, barra americana, sala comedor, zona de ropa, balcón, parqueadero privado y cuarto útil. Zonas comunes, piscina, sauna, salón social, salón de bebés, salón de ping pong, parque de niños, parque de mascotas, unidad cerrada con vigilancia 24/7. Sector de alta valorización, cercano a colegios, universidades, restaurantes, carnicerías, al lado de la vaquita, cerca a parques, ampliación de la via Cra 43 lo cuál valorizará el sector.