# Apartamento 1092-2553

| | | |
|---|---|---|
| **Venta** | **$** 225,000,000 | **Admón: $** 0 |
| **Ubicación:** Maria Auxiliadora-Sabaneta | **Area Construida:** 52.00 | **Area Priv.:** 52.00 |
| **Cod Finca Raiz:** | **Cod M2** | **Estrato:** 3 |
| **Año de construcción:** 2021 | | |

## Características

- Baños 2
- Alcobas 3
- Baño Social
- Baño Privado
- Sala Comedor
- Parqueaderos Comunal
- Pisos Porcelanato
- Cocina Integral
- Gas Natural
- Barra Americana
- Mueble Superiores
- Muebles Inferiores
- Estado Del Inmueble Bueno
- Vigilancia 24Horas
- Porteria Vigilancia

- Piscina
- Sauna
- Zonas Verdes
- Zona Campestre
- Zona De Ropas
- Closet
- Ventilacion Natural
- Amoblado
- Ladrillo A La Vista
- Cemento
- Ascensor
- Shut De Basura
- Conjunto Cerrado
- Cerca A Sector Comercial
- Area Urbana

- Cerca A Colegios-universidades
- Trans. Publico Cercano
- Comodas Vias De Acceso
- Parques Cercanos
- Cerca A Supermercados
- Cerca A Sector Comercial
- Bombas De Gasolina
- Cerca De Centro Comercial
- Cerca A Hospitales
- Cerca A Iglesias

## Descripción del Inmueble 1

¿Buscas un lugar ideal para vivir en sabaneta ? Te presentamos este apartamento en venta ubicado en el barrio maria auxiliadora, con el código 2553 .Este espacio es perfecto para disfrutar de la comodidad y tranquilidad que mereces.Características Destacadas 3 Alcobas Espaciosas y luminosas, perfectas para tu descanso y personalización. 3 Clósets Amplios clósets que ofrecen el almacenamiento necesario para mantener todo en orden. 2 Baños Completos y bien distribuidos, garantizando comodidad para todos los miembros de la familia.Sala Comedor Un área acogedora ideal para compartir momentos especiales con amigos y familiares.Cocina Integral Equipamiento moderno que te permitirá disfrutar de tus aventuras culinarias con total comodidad.Zona de Ropas Espacio práctico para el lavado y secado de tu ropa.Red de
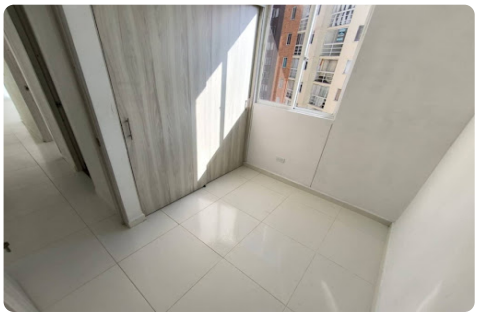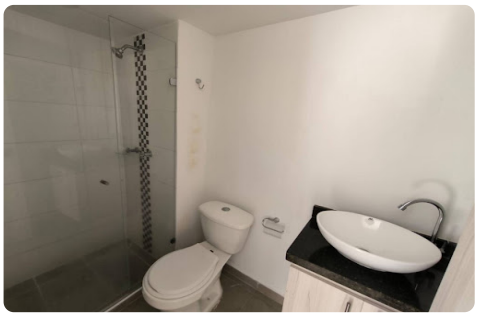
Gas Para mayor eficiencia y seguridad en tu hogar.Calentador de Gas Disfruta de agua caliente en todo momento, brindando confort a tu día a día.