Apartamento 1092-2615

Arriendo	**$** 2,700,000	**Admón: $** 0
Ubicación: El Chingui-Envigado	**Area Construida:** 62.00	**Area Priv.:** 62.00
Cod Finca Raiz: 191937956	**Cod M2**	**Estrato:** 4
Año de construcción: 2025		

Características

- Baños 2
- Garajes 1
- Alcobas 3
- Baño Social
- Baño Privado
- Hall
- Sala Comedor
- Parqueaderos Cubierto
- Parqueaderos Visitantes
- Gas Natural
- Calentador A Gas
- Cocina Abierta
- Mueble Superiores
- Muebles Inferiores
- Estado Del Inmueble Bueno

- Cuarto Útil
- Vigilancia 24Horas
- Vigilancia 7 X 24
- Gimnasio
- Piscina
- Turco
- Zonas Verdes
- Cancha De Futbol
- Sendero Ecologico
- Balcón
- Zona De Ropas
- Closet
- Vestier
- Ventilacion Natural
- Trans. Publico Cercano

- Cerca A Supermercados
- Restaurantes
- Unidad Cerrada

Descripción del Inmueble 1

¿Buscas un lugar ideal para vivir en envigado ? Te presentamos este apartamento en arriendo ubicado en el barrio el chingui , con el código 2615. Este espacio es perfecto para disfrutar de la comodidad y tranquilidad que mereces. ?Características Destacadas: 3 Alcobas: Espaciosas y luminosas, perfectas para tu descanso y personalización. 3 Clósets: Amplios clósets que ofrecen el almacenamiento necesario para mantener todo en orden. 2 Baños: Completos y bien distribuidos, garantizando comodidad para todos los miembros de la familia. Sala Comedor: Un área acogedora ideal para compartir momentos especiales con amigos y familiares. Cocina Integral: Equipamiento moderno que te permitirá disfrutar de tus aventuras culinarias con total comodidad. Zona de Ropas: Espacio práctico para el lavado y secado de tu ropa. Red de Gas: Para
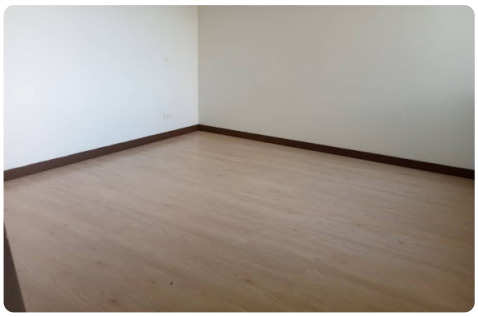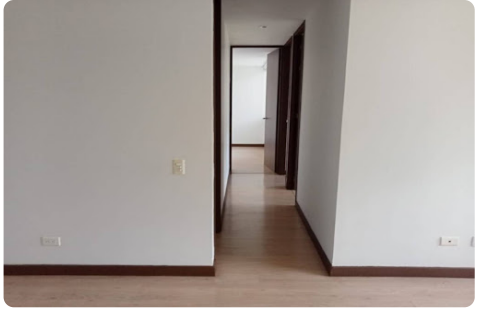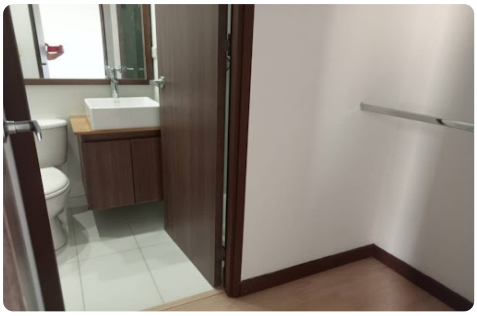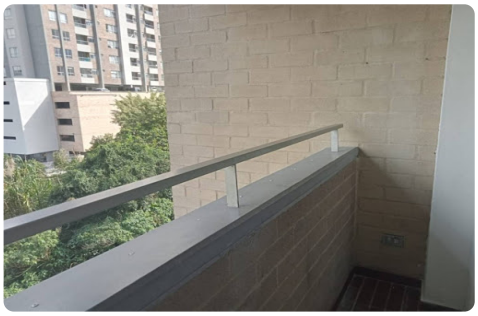
mayor eficiencia y seguridad en tu hogar. Calentador de Gas: Disfruta de agua caliente en todo momento, brindando confort a tu día a día.