Apartamento 1092-2647

Arriendo	**$** 4,600,000	**Admón: $** 0
Ubicación: Loma De Las Brujas-Envigado	**Area Construida:** 94.00	**Area Priv.:** 94.00
Cod Finca Raiz: 191974254	**Cod M2**	**Estrato:** 6
Año de construcción: 2025		

Características

- Baños 2
- Garajes 1
- Alcobas 3
- Baño Social
- Baño Privado
- Sala Comedor
- Parqueaderos Cubierto
- Pisos Porcelanato
- Cocina Integral
- Gas Natural
- Calentador A Gas
- Barra Americana
- Mueble Superiores
- Muebles Inferiores
- Estado Del Inmueble Bueno

- Cuarto Útil
- Vigilancia 24Horas
- Porteria Vigilancia
- Parque Infantil
- Piscina
- Zonas Verdes
- Balcón
- Zona De Ropas
- Closet
- Vestier
- Ventilacion Natural
- Ascensor
- Shut De Basura
- Conjunto Cerrado
- Se Permiten Mascotas

- Cerca A Sector Comercial
- Area Rural

Descripción del Inmueble 1
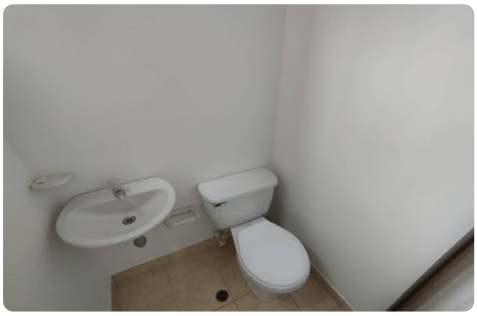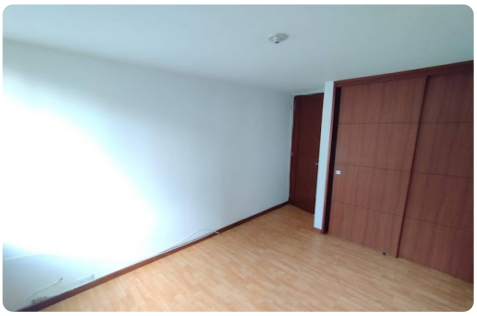
¿Buscas un lugar ideal para vivir en envigado? Te presentamos este apartamento en arriendo ubicado en el barrio loma de las brujas, con el código 2647. Este espacio es perfecto para disfrutar de la comodidad y tranquilidad que mereces. ?Características Destacadas: 3 Alcobas: Espaciosas y luminosas, perfectas para tu descanso y personalización. 3 Clósets: Amplios clósets que ofrecen el almacenamiento necesario para mantener todo en orden. 2 Baños: Completos y bien distribuidos, garantizando comodidad para todos los miembros de la familia. Sala Comedor: Un área acogedora ideal para compartir momentos especiales con amigos y familiares. Cocina Integral: Equipamiento moderno que te permitirá disfrutar de tus aventuras culinarias con total comodidad. Zona de Ropas: Espacio práctico para el lavado y secado de tu ropa. Red de