Apartamento 1092-2699

Arriendo	$ 2,700,000	Admón: $ 0
Ubicación: Loma De Los Bernal-Medell﹀n	Area Construida: 68.00	Area Priv.: 68.00
Cod Finca Raiz: 192048111	Cod M2	Estrato: 4
Año de construcción: 2025		

Características

- Baños 2
- Garajes 1
- Alcobas 3
- Baño Social
- Baño Privado
- Sala Comedor
- Parqueaderos Cubierto
- Pisos Ceramica
- Cocina Integral
- Gas Natural
- Calentador A Gas
- Mueble Superiores
- Muebles Inferiores
- Estado Del Inmueble Bueno
- Vigilancia 24Horas

- Porteria Vigilancia
- Salon Comunal
- Parque Infantil
- Gimnasio
- Piscina
- Sauna
- Turco
- Zonas Verdes
- Pista De Mascotas
- Balcón
- Zona De Ropas
- Closet
- Vestier
- Ventilacion Natural
- Ascensor

- Shut De Basura
- Conjunto Cerrado
- Se Permiten Mascotas
- Cerca A Sector Comercial
- Area Urbana
- Cerca A Colegios-universidades
- Trans. Publico Cercano
- Comodas Vias De Acceso
- Parques Cercanos
- Cerca A Supermercados
- Cerca De Zona Urbana
- Cerca A Sector Comercial
- Restaurantes
- Bombas De Gasolina

Descripción del Inmueble 1

¿Buscas un lugar ideal para vivir en Medellín? Te presentamos este apartamento en arriendo ubicado en el barrio loma de los Bernal, con el código 2699. Este espacio es perfecto para disfrutar de la comodidad y tranquilidad que mereces. Características Destacadas: 3 Alcobas: Espaciosas y luminosas, perfectas para tu descanso y personalización. 3 Clósets: Amplios clósets que ofrecen el almacenamiento necesario para mantener todo en orden. 2 Baños: Completos y bien distribuidos, garantizando comodidad para todos los miembros de la familia. Sala Comedor: Un área acogedora ideal para compartir momentos especiales con amigos y familiares. Cocina Integral: Equipamiento moderno que te permitirá disfrutar de tus aventuras culinarias con total comodidad. Zona de Ropas: Espacio práctico para el lavado y secado de tu ropa. Red de
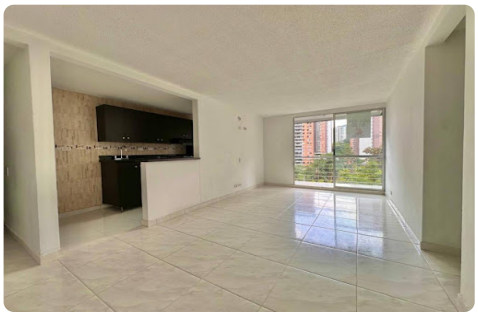
Gas: Para mayor eficiencia y seguridad en tu hogar. Precio atractivo: Todo esto por solo $2.700.000 . Una excelente oportunidad para vivir en una de las zonas más buscadas de Medellín.