Casa 1092-2739

Arriendo	$ 12,000,000	Admón: $ 0
Ubicación: La Mina-Envigado	Area Construida: 340.00	Area Priv.: 340.00
Cod Finca Raiz: 192203490	Cod M2	Estrato: 4
Año de construcción: 2025		

Características

- Baños 4
- Garajes 2
- Alcobas 4
- Baño Social
- Baño Privado
- Sala
- Comedor
- Sala Comedor
- Parqueaderos Cubierto
- Pisos Porcelanato
- Cocina Integral
- Gas Natural
- Calentador A Gas
- Cocina Abierta
- Mueble Superiores
- Muebles Inferiores
- Estado Del Inmueble Bueno
- Vigilancia 24 Horas
- Vigilancia 7 X 24
- Balcón
- Zona De Ropas
- Closet
- Vestier
- Ventilacion Natural
- Casa Condominio
- Unidad Cerrada

Descripción del Inmueble 1
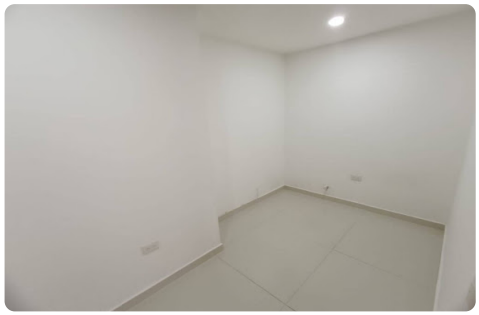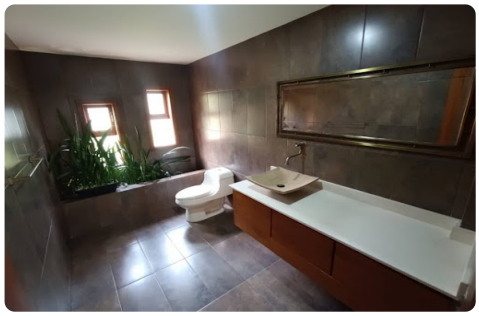
Hermosa casa para la renta cuenta con 340 mts construidos 600 mts zona verdes, 4 alcoba , 1 de servicio , 4 baños , sala. comedor , zona de ropas, balcon , red de gas con excelentes acabados serca a colegios ,supermercados ,centro comerciales ,muy buen transporte publico precio 12.000.000 no dudes en contactarme al 350 568 3423 separa tu cita