Finca 1092-2801

Venta	$ 3,000,000,000	Admón: $ 0
Ubicación: Loma Del Escobero-Envigado	Area Construida: 315.00	Area Priv.: 4000.00
Cod Finca Raiz: 192459994	Cod M2	Estrato: 4
Año de construcción: 2020		

Características

- Baños 4
- Garajes 8
- Alcobas 4

Descripción del Inmueble 1

¿Buscas un lugar ideal para vivir en envigado? Te presentamos esta finca en Venta el escobero , con el código 2801 Este espacio es perfecto para disfrutar de la comodidad y tranquilidad que mereces, características Destacadas 315 metros2 y lote de 4000metros2 que comprenden 4 Alcobas Espaciosas y luminosas, perfectas para tu descanso y personalización. Clósets Amplios clósets que ofrecen el almacenamiento necesario para mantener todo en orden, mas un vestier, Baños Completos y bien distribuidos, .sala y comedor independientes con un área acogedora ideal para compartir momentos especiales con amigos y familiares, cocina Integral muy grande con equipamiento moderno, zona de Ropas espaciosas práctico para el lavado y secado de tu ropa, Agua propia planta de nacimiento,jacussi,terrazas,2 niveles construidos,unidad cerrada,bosque nativo,8 parqueaderos

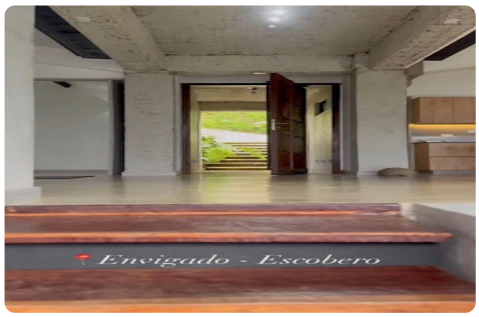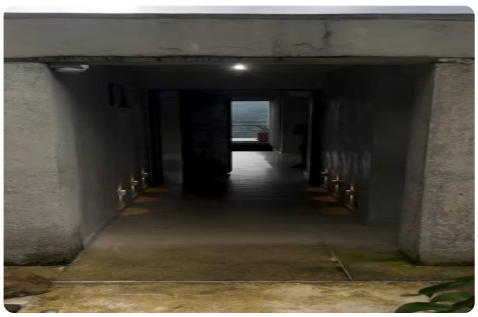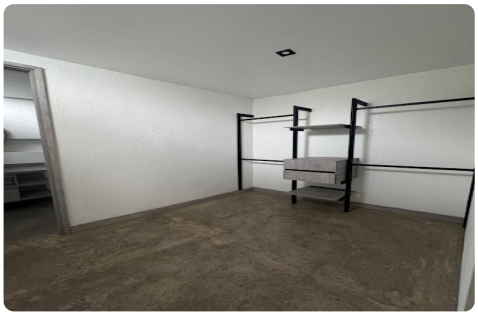
Envigado - Escobero