INMOBILIARIA SANTAFE

Oficina 180-184

Arriendo	**$** 450,000	**Admón: $** 0
Ubicación: La Candelaria-Bogota	**Area Construida:** 22.00	**Area Priv.:** 19.00
Cod Finca Raiz:	**Cod M2**	**Estrato:** 5
Valor Iva: $ 0		
Año de construcción: 28		

Características

- Baños 2
- BaÑo Compartido En Pasillos Del Edificio
- BaÑos Publicos
- BaÑo Privado
- Alfombra
- En El Piso 3
- Usado
- Vigilancia 24 Horas
- Vigilancia 7 X 24
- Salon De Conferencias
- Restaurante
- Acabados Cubierta Plano
- Ventilacion Natural
- Uso Del Lote Comercio Y Servicios (oficinas)
- Nivel 1

- No Inteligente
- Escalera De Emergencia
- Ascensor
- Cerca A Sector Comercial
- Servicios Publicos
- En Edificio
- En Zona Comercial
- Ubicada En Edificio
- Servicios Independientes
- Cemento
- Granito
- Oficinas Administrativas
- Pisos 12
- Sobre Via Principal
- Cerca A Colegios-universidades

- Trans. Publico Cercano
- Restaurantes
- Cerca A Iglesias
- Cerca A Colegios-universidades

Descripción del Inmueble 1

Hermosa oficina ubicada estratégicamente en el centro de Bogotá, 22 metros cuadrados de área, pisos en alfombra. iluminada, edificio con ascensor, baños públicos en pasillos, frente al Palacio de Justicia.

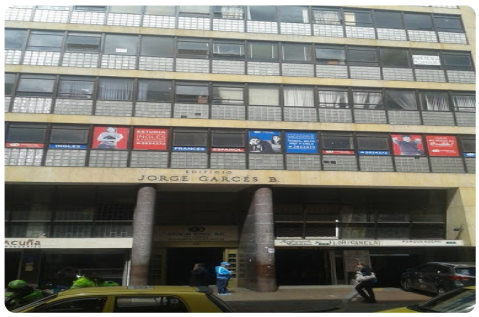
JORGE GARCÉS B.

321

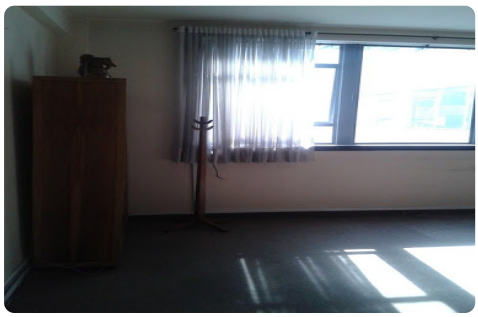

AMERICAN SCHOOL WAY
PBX 2934372
WWW.AMERICANSCHOOLWAY.COM

ARRIENDA
3214472135