Local 447-11051

Arriendo	$ 13,000,000	Admón: $ 0
Ubicación: Lleras-Medell⍰n	Area Construida: 130.00	Area Priv.: 130.00
Cod Finca Raiz: 191349466	Cod M2 19259-M5617399	Estrato: comercial
Año de construcción: 2022		

Características

- Baños 1
- Baño Privado
- Parqueaderos Visitantes
- Metros De Vitrina
- Pisos Porcelanato
- Usado
- Nuevo
- Vigilancia 24Horas
- Vigilancia 7 X 24
- Iluminacion Natural
- Uso Del Lote Comercio Y Servicios
- Ascensor
- Zona Residencial
- Servicios PÚblicos
- En Zona Comercial

- Cemento
- Sobre Vía Secundaria
- Cerca A Sector Comercial
- Restaurantes
- Bombas De Gasolina
- Cerca De Centro Comercial

Descripción del Inmueble 1

Local comercial en ARRIENDO ubicado en el Lleras - Poblado, cuenta con 1 nivel, en el cuarto piso cuenta con 85 metros mas 35 metros en cada terraza, cuenta con baño. cometidas de gas. Cerca a la avenida del poblado, fácil acceso a el lleras, fácil acceso a Vizcaya. ubicado en exclusivo hotel del parque Lleras espacios estructuralmente diseñados para oficinas Cafetería, Lonch, Estética, Gimnasio electrónico, el edificio cuenta con 12 parqueaderos. Código del inmueble 447-11050

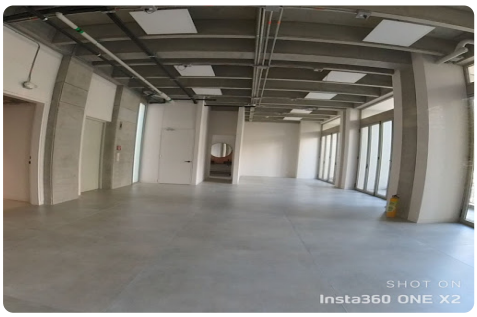
SHOT ON
Insta360 ONE X2

SHOT ON
Insta360 ONE X2

SHOT ON
Insta360 ONE X2

SHOT ON
Insta360 ONE X2

SHOT ON
Insta360 ONE X2