Apartamento 447-12220

Venta	$ 278,000,000	Admón: $ 240,000
Ubicación: Calasanz-Medell﹟n	Area Construida: 53.00	Area Priv.: 53.00
Cod Finca Raiz:	Cod M2	Estrato: 3
Año de construcción: 2024		

Características

- Baños 1
- Garajes 1
- Alcobas 3
- Baño Social
- Sala Comedor
- Pisos Ceramica
- Cocina Integral
- Excelente Estado
- Estado Del Inmueble Bueno
- Balcón
- Closet
- Uso Del Lote Residencial
- Todos Los Servicios
- Sobre Via Principal
- Sobre Via Secundaria

- Cerca A Colegios-universidades
- Cerca De Zona Urbana
- Cerca A Hospitales
- Cerca A Iglesias

Descripción del Inmueble 1
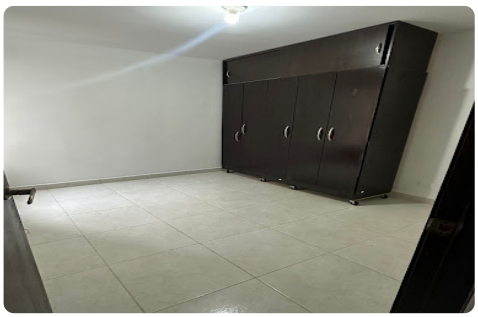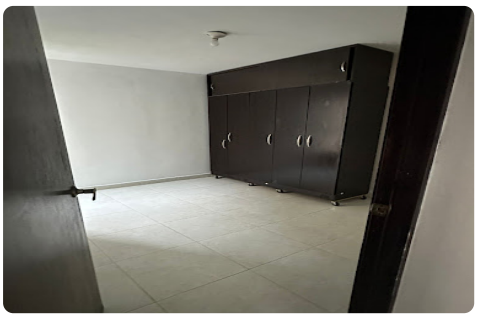
Venta de apartamento ubicado en sector calasanz 53 mts,3 habitaciones,1 baño con posibilidad de otro , 2 closet,coina integral,1 parqueadero , la unidad cuenta con 2 piscinas , jacuzzi