Apartamento 447-12625

Arriendo	$ 2,300,000	Admón: $ 0
Ubicación: San Antonio De Pereira-San Antonio De Pereira	Area Construida: 73.00	Area Priv.: 73.00
Cod Finca Raiz:	Cod M2	Estrato: 5
Año de construcción: 2024		

Características

- Baños 2
- Garajes 2
- Alcobas 3
- Baño Social
- Baño Privado
- Sala
- Sala Comedor
- Pisos Madera Laminada
- Cocina Integral
- Excelente Estado
- Estado Del Inmueble Bueno
- Vigilancia 24Horas
- Balcón
- Zona De Ropas
- Closet
- Vestier
- Ventilacion Natural
- Uso Del Lote Residencial
- Servicios PÚblicos

Descripción del Inmueble 1
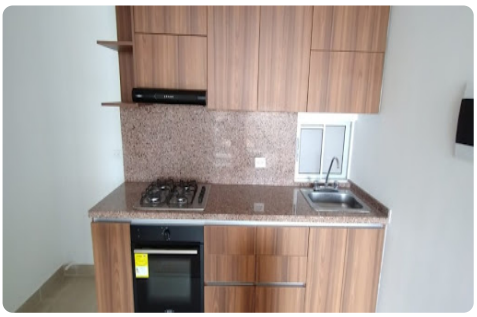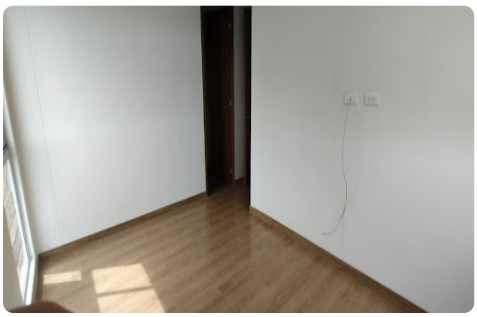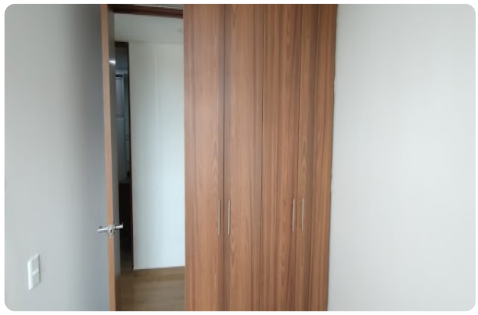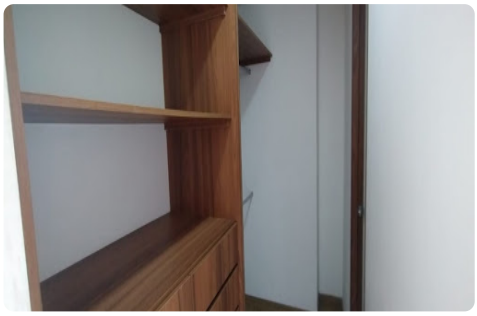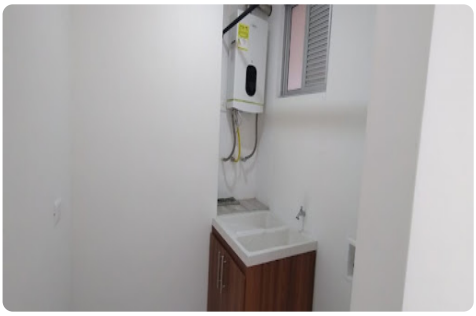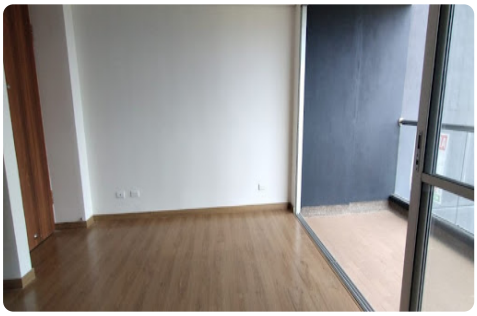
Apartamento en arriendo ubicado San Antonio de Pereira Rionegro, área 73 MTS, 3 habitaciones, 2 clóset, 1 Vestier, 2 baños, sala comedor, cocina integral, balcón, 2 parqueaderos y cuarto útil