



Arriendo

\$ 16,000,000

Admón: \$ 0

Ubicación: Aeropuerto-Rionegro

Area Construida: 405.00

Area Priv.: 405.00

Cod Finca Raiz: 191865348

Cod M2 19259-M5616959

Estrato: comercial

Año de construcción: 2015

Características

- Baños 4
- Garajes 2
- Baño Compartido
- Baño Bodega
- Pisos Concreto
- Pisos Porcelanato
- Cocineta
- Vigilancia 24Horas
- Sensor De Movimiento
- Acabados Cubierta Plano
- Iluminacion Natural
- Luz Blanca
- Iluminacion Trifasica
- Sobre Via Principal
- Trans. Publico Cercano

- Comodas Vias De Acceso
- Cerca A Supermercados
- Cerca A Sector Comercial
- Restaurantes
- Bombas De Gasolina
- Cerca A Hospitales

Descripción del Inmueble 1

Bodega de 2 niveles para el arriendo en la glorieta del aeropuerto José María Córdoba Tiene un área de 405 metros, 4 baños, 2 cocineras, 2 Vestier, espacio para las oficinas. El valor incluye la administración y el IVÁ

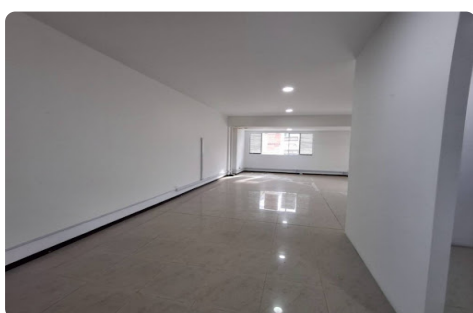
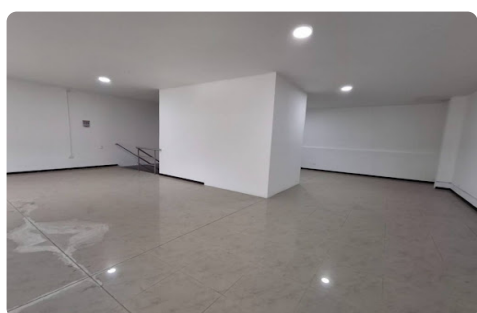
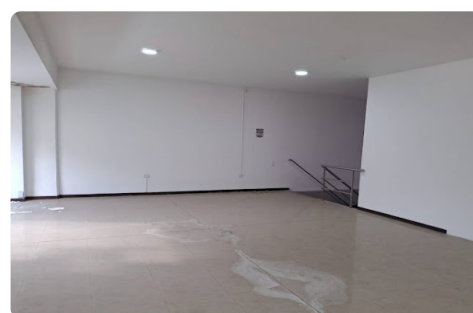
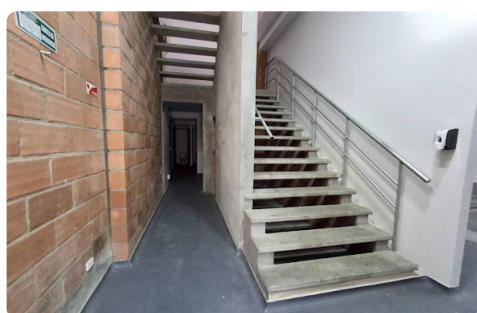
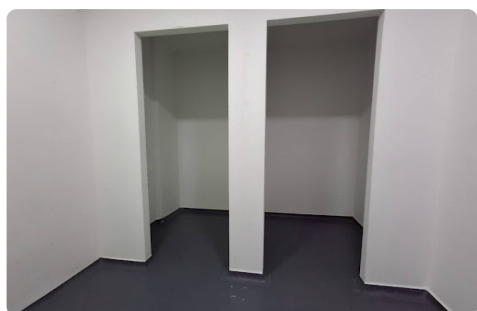
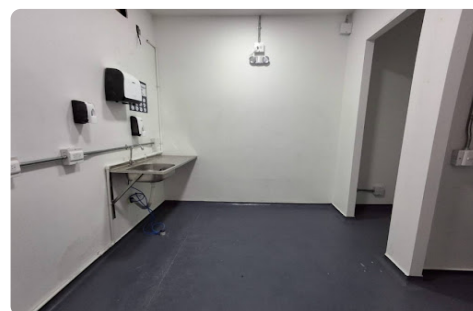
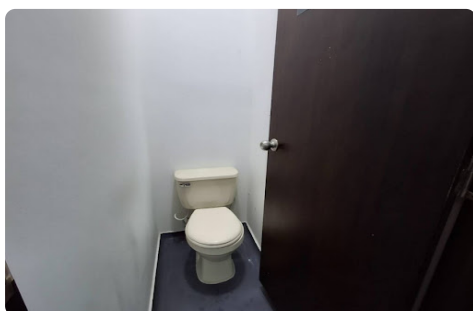
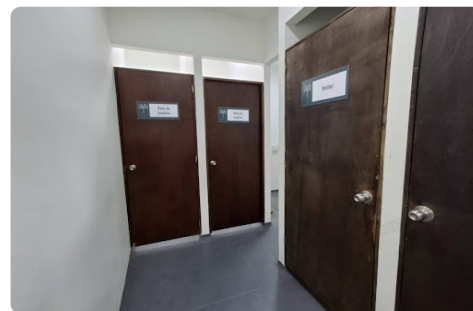

INMOBILIARIA GOMEZ Y ASOCIADOS S.A.S-www.gomezyasociados.com.co

Asesor: Mariluz Castro Castro Acomercial@gomezyasociados.com.co

12:45:44 Visitenos en www.gomezyasociados.com.co

