Apartamento 447-793

Arriendo	$ 2,200,000	Admón: $ 0
Ubicación: Los Balsos-Medellin	Area Construida: 70.00	Area Priv.: 0.00
Cod Finca Raiz:	Cod M2	Estrato: 5
Año de construcción: 2014		

Características

- Baños 2
- Garajes 1
- Alcobas 3
- Sala
- Sala Comedor
- Biblioteca
- Pisos Ceramica
- Cocina Integral
- Cocina Mixta
- Gas Natural
- Calentador De Acumulacion
- Usado
- Vigilancia 24 Horas
- Citofono
- Piscina
- Zonas Verdes
- Balcon
- Zona De Ropas
- Closet
- Vestier
- Uso Del Lote Residencial
- Persianas

Descripción del Inmueble 1

ARRIENDA APARTAMENTO CODIGO 447-793, UBICADO EN EL SECTOR DEL POBLADO, APARTAMENTO CON 3 HABITACIONES, 2 BAÑOS, VESTIER, BALCÓN, ZONA DE ROPA, SALA COMEDOR, PORTERÍA 24 HORAS, PARQUEADERO,

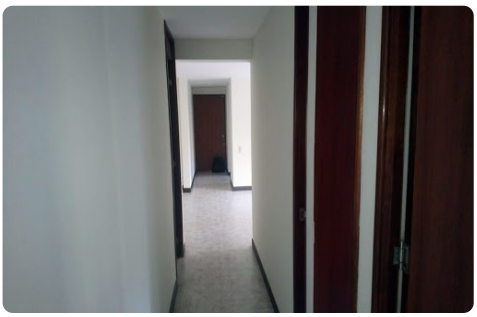

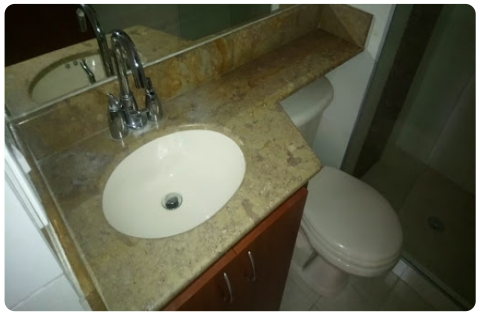

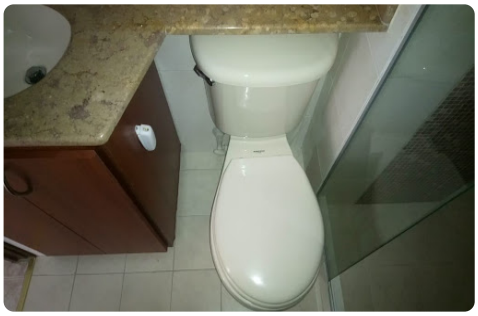

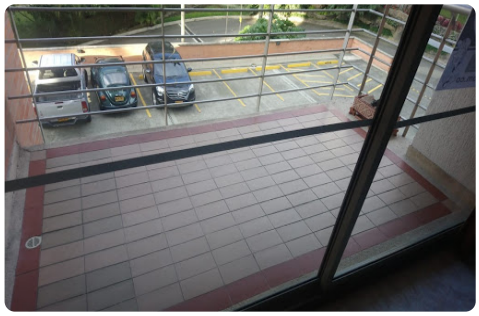

INMOBILIARIA GOMEZ Y ASOCIADOS S.A.S-www.gomezyasociados.com.co
Asesor: Yuliet Maryori Cardona Toro Ycardona@gomezyasociados.com.co
09:41:20 Visitenos en www.gomezyasociados.com.co

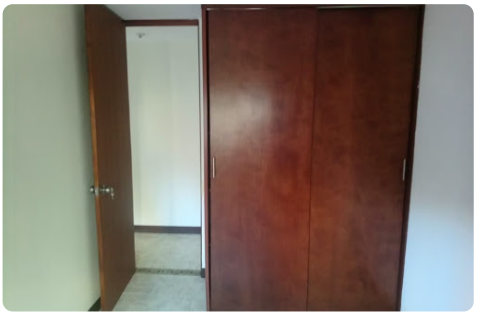

Link De Video

Ver Video del inmueble