Apartamento 447-9765

Venta	$ 700,000,000	Admón: $ 468,000
Ubicación: Laureles-Medell❓n	Area Construida: 175.00	Area Priv.: 175.00
Cod Finca Raiz:	Cod M2	Estrato: 5
Año de construcción: 1995		

Características

- Baños 3
- Garajes 3
- Alcobas 3
- Sala
- Sala Comedor
- Parqueaderos Cubierto
- Parqueaderos Doble Lineal
- Estudio
- Biblioteca
- Pisos Ceramica
- Cocina Integral
- Gas Natural
- Cuarto Y Baño De Servicio
- Cocina Cerrada
- Usado
- Cuarto Útil
- Vigilancia 12 Horas
- Citófono
- Circuito Cerrado
- Balcón
- Zona De Ropas
- Closet
- Vestier
- Ventilacion Natural
- Uso Del Lote Residencial
- Shut De Basura

Descripción del Inmueble 1
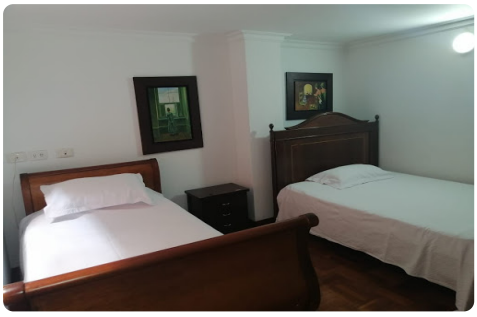
Apartamento en venta en el sector de Laureles, a 3 cuadras de pepe gangas, muy cerca a la iglesia del divino niño, cuenta con 3 alcobas, 3 baños, cuarto y baño de Servicio, 2 Balcones,2 Salas, Comedor, sala de televisión, estudio, 1 parqueadero sencillo y 1 doble lineal, Cuarto Útil. Edificio con portería diurna, ascensor, administración $600.000. Código del inmueble 447-9765, Contacto Inmobiliaria Gómez y Asociados 3505781268 - 4485545