Oficina 472-10747

Arriendo	**$** 18,500,000	**Admón: $** 0
Ubicación: Laureles-Medell?n	**Area Construida:** 240.00	**Area Priv.:** 240.00
Cod Finca Raiz:	**Cod M2**	**Estrato:** 4
Año de construcción: 2021	**Matri.Arrendatario:**	

Características

- Baños 2
- Garajes 1
- Parqueaderos Cubierto
- Parqueaderos Visitantes
- Sencillo
- Pisos Baldosa
- Pisos Madera Laminada
- Usado
- Estado Del Inmueble Bueno
- Cuarto Útil
- Citófono
- Circuito Cerrado
- Portería Vigilancia
- Uso Del Lote Comercio Y Servicios (oficinas)

Descripción del Inmueble 1

472-10746 Conaltura Inmobiliaria ofrece amplio espacio en arriendo en Laureles, Medellín, ideal para empresas que buscan un lugar moderno, amplio y funcional para desarrollar sus actividades. Cuenta con 240 m de área construida y espacios pensados para diferentes necesidades de trabajo, incluyendo dos salas para juntas o trabajo, dos salas medianas de reunión y tres microsalas privadas, ideales para reuniones individuales o trabajo concentrado. Además, dispone de espacio para archivo, bodega mediana, dos baños y un jardín interior, ofreciendo una distribución versátil y cómoda para equipos de trabajo. El edificio cuenta con ascensor, citófono, circuito cerrado,
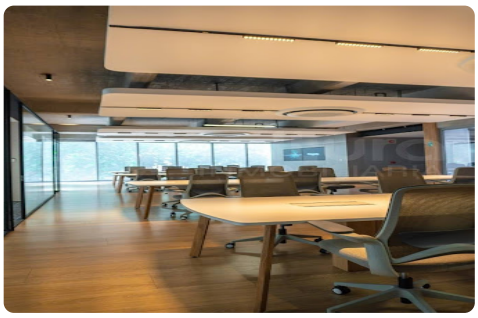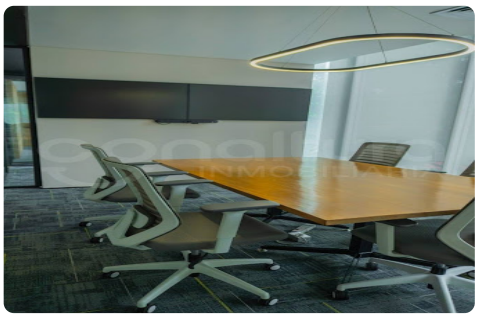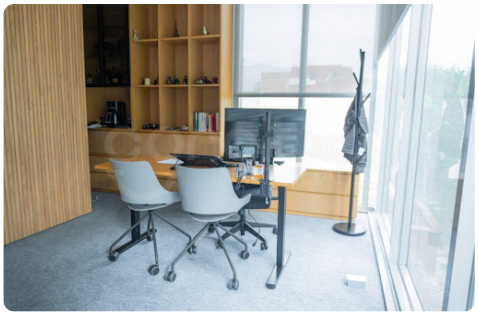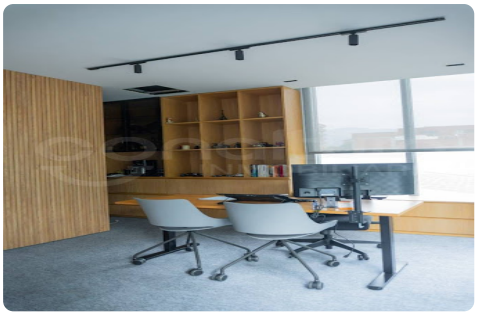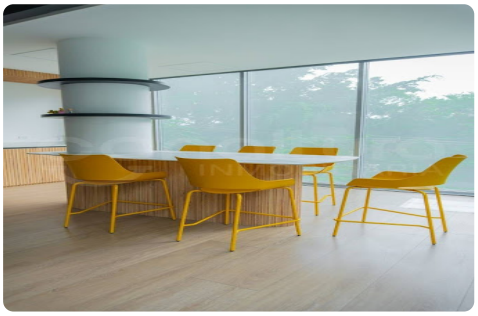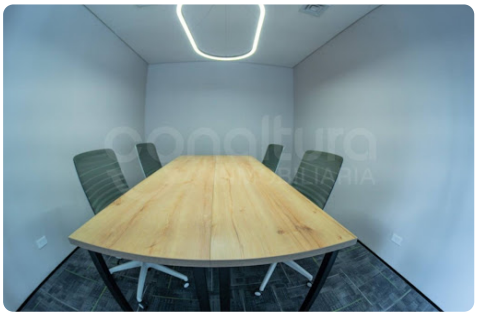
portería y vigilancia, además de una ubicación estratégica en Laureles.