Apartamento 472-2709

Venta	$ 292,000,000	Admón: $ 0
Ubicación: Calasanz-Medell﹟n	Area Construida: 61.00	Area Priv.: 61.00
Cod Finca Raiz:	Cod M2	Estrato: 4
Año de construcción: 2021		

Características

- Baños 2
- Garajes 1
- Alcobas 2
- Baño Social
- Baño Social
- Baños Comunales
- Baño Privado 1
- Baño Privado
- Sala
- Sala Comedor
- Sala Comedor
- Parqueaderos Independientes
- Parqueaderos Cubierto
- Parqueaderos Visitantes
- Parqueaderos Comunal

- Parqueaderos Paralelo
- Sencillo
- Pisos Ceramica
- Pisos Porcelanato
- Pisos Madera Laminada
- En El Piso 6 6
- Gas Natural
- Lavanderia
- Cocina Integral
- Cocina Americana
- Cocina Mixta
- Gas Natural
- Lavanderia Independiente
- Calentador A Gas
- Calentador Electrico

- Cocina Abierta
- Mueble Superiores
- Mueble Superiores
- Muebles Inferiores
- Muebles Inferiores
- Usado
- Usado Para Estrenar
- Excelente Estado
- Excelente Estado
- Estado Del Inmueble Bueno
- Vigilancia 24 Horas
- Citófono
- Circuito Cerrado
- Video Portero

Descripción del Inmueble 1

472-2709 CONALTURA INMOBILIARIA Ofrece en VENTA apto en sector calazan,cuenta con 2 alcobas, 2 baños, 2 closet, estudio, 1 balcon, zona de ropas, iluminación led, sala y comedor independientes, cocina integral, estufa a gas y calentador gas, el piso es en madera laminada, cuenta con parqueadero cubierto y cuarto util. La unida cuenta ascensor, área común próxima a construir, transporte publico cercano, esta cerca del mall Santa Ana.

CONALTURA INMOBILIARIA S.A.S-
Asesor: Adriana Molina Tamayo Amolina@conaltura.com

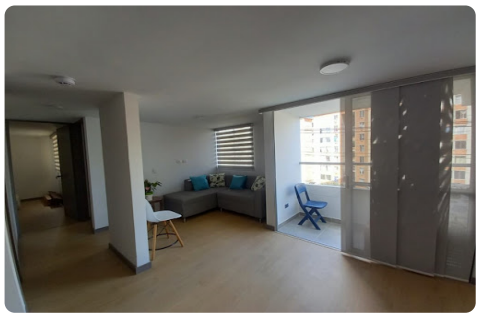

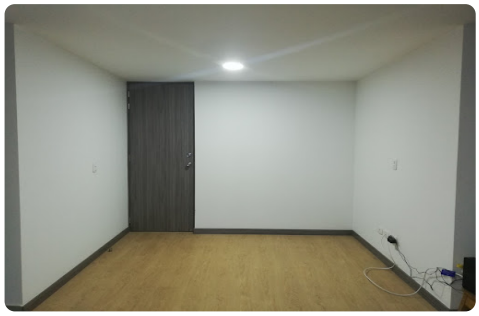

CONALTURA INMOBILIARIA S.A.S-

Asesor: Adriana Molina Tamayo Amolina@conaltura.com

05:48:15 Visitenos en simicrm.app