Local 472-5163

Venta	$ 122,400,000	Admón: $ 0
Ubicación: Barichara-Medell❓n	Area Construida: 25.50	Area Priv.: 25.50
Cod Finca Raiz: 10822761	Cod M2 5606-M4922845	Estrato: 3
Valor Iva: $ 0		
Año de construcción: 2023		

Características

- Baños 1
- Baño Compartido
- Cocineta
- Acabados Cubierta Plano
- Luz Blanca
- Uso Del Lote Comercio Y Servicios
- Zona Residencial
- De Alta Resistencia
- Cemento
- Trans. Publico Cercano
- Comodas Vias De Acceso
- Cerca De Zona Urbana
- Cerca A Sector Comercial
- Cerca A Colegios-universidades

Descripción del Inmueble 1

472-5161 Conaltura Inmobiliaria ofrece Local comercial en Venta en Medellin sector San antonio de prado barrio Barichara, cuenta con baño, cocineta.

CONALTURA INMOBILIARIA S.A.S-
Asesor: Santiago Garcia Agudelo Sagarcia@conaltura.com
08:21:00 Visitenos en simicrm.app

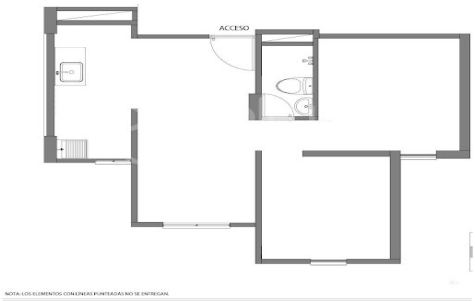
ACCESO
NOTA: LOS ELEMENTOS CON LINEAS PUNTEADAS NO SE ENTREGAN.