



Arriendo

\$ 4,700,000

Admón: \$ 0

Ubicación: Ciudad Del Río-Medellín

Area Construida: 120.00

Area Priv.:
120.00

Cod Finca Raiz:

Cod M2

Estrato: 5

Año de construcción: 2019

Matri.Arrendatario:

Características

- ✓ Baños 4
- ✓ Garajes 2
- ✓ Alcobas 3
- ✓ Baño Social
- ✓ Baño Privado
- ✓ Sala Comedor
- ✓ Parqueaderos Cubierto
- ✓ Parqueaderos Visitantes
- ✓ Parqueaderos Doble Lineal
- ✓ Sencillo
- ✓ Pisos Porcelanato
- ✓ Cocina Integral
- ✓ Gas Natural
- ✓ Calentador A Gas
- ✓ Horno Eléctrico

- ✓ Mueble Superiores
- ✓ Muebles Inferiores
- ✓ Estado Del Inmueble Obra Blanca
- ✓ Usado
- ✓ Excelente Estado
- ✓ Estado Del Inmueble Bueno
- ✓ Cuarto Útil
- ✓ Circuito Cerrado
- ✓ Portería Vigilancia
- ✓ Salon Comunal
- ✓ Gimnasio
- ✓ Piscina
- ✓ Zonas Verdes
- ✓ Cancha De Futbol
- ✓ Balcón

- ✓ Zona De Ropas
- ✓ Closet
- ✓ Vestier
- ✓ Ventilacion Natural
- ✓ Uso Del Lote Residencial
- ✓ Cemento
- ✓ Shut De Basura
- ✓ Conjunto Cerrado
- ✓ Zona Residencial
- ✓ En Zona Residencial
- ✓ Área Urbana
- ✓ De Alta Resistencia
- ✓ Cerca A Colegios-universidades
- ✓ Trans. Público Cercano

Descripción del Inmueble 1

472-6588 Conaltura Inmobiliaria ofrece apartamento para arriendo en Medellín, sector Ciudad del río, cuenta con 120 m2, 3 alcobas, 3 vestier, 4 baños, sala comedor, balcón, cocina integral, pisos en porcelanato, parqueadero doble lineal, cuarto útil. Ubicado en conjunto cerrado con circuito cerrado, porteria vigilancia, cancha de futbol, cancha de squash, gimnasio, juegos infantiles, salon social, shut de basuras, piscina adultos, piscina niños, sauna, parqueadero de visitantes, sobre via secundaria. Cerca al CC punto clave, San Diego.

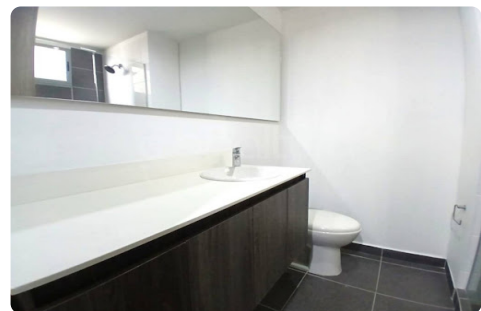
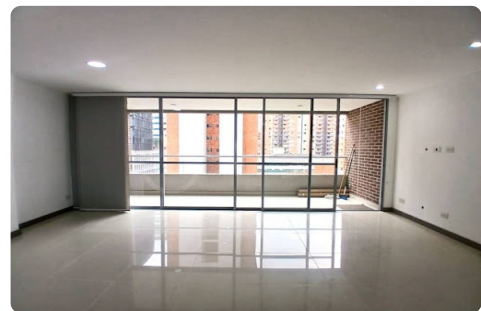

CONALTURA INMOBILIARIA S.A.S-

Asesor: Jeferson Garcia Ramirez jgarcia@conaltura.com

09:57:09 Visitenos en simicrm.app