Apartamento 472-7095

Venta	$ 1,200,000,000	Admón: $ 0
Ubicación: Loma De Los Parra-Medell⊕n	Area Construida: 128.00	Area Priv.: 128.00
Cod Finca Raiz: 192318950	Cod M2 5606-M5722754	Estrato: 6
Año de construcción: 2005		

Características

- Baños 4
- Garajes 1
- Alcobas 3
- Baño Compartido
- Baño Privado
- Comedor
- Sala Comedor
- Parqueaderos Cubierto
- Parqueaderos Doble Lineal
- Estudio
- Pisos Porcelanato
- Pisos Madera Laminada
- Cocina Integral
- Calentador A Gas
- Horno A Gas

- Usado
- Excelente Estado
- Cuarto Útil
- Puerta De Seguridad
- Portería Vigilancia
- Salon Comunal
- Gimnasio
- Piscina
- Zonas Verdes
- Balcón
- Zona De Ropas
- Closet
- Vestier
- Acabados Cubierta Plano
- Ventilacion Natural

- Temporadas Largas
- PaÑete
- Cemento
- Ascensor
- En Edificio
- Unidad Cerrada

Descripción del Inmueble 1

472-7095 Conaltura Inmobiliaria ¡Vive donde siempre soñaste Loma de Los Parras! Te presentamos un apartamento en venta en uno de los sectores más exclusivos de Medellín, con excelente ubicación, rodeado de zonas verdes y con zonas comunes completas para que disfrutes cada día al máximo. -A minutos de la Milla de Oro, Centro Comercial Santa Fe, zona bancaria, supermercados y con fácil acceso a rutas de transporte público. -Conecta tu estilo de vida con la comodidad, la exclusividad y la cercanía a todo lo que necesitas. ¡Agenda tu visita y haz de este apartamento tu nuevo hogar!

CONALTURA INMOBILIARIA S.A.S-
Asesor: Isabel Cristina Alvarez Cano Ialvarez@conaltura.com
11:33:24 Visitenos en simicrm.app

CONALTURA INMOBILIARIA S.A.S-

Asesor: Isabel Cristina Alvarez Cano Ialvarez@conaltura.com

11:33:24 Visitenos en simicrm.app

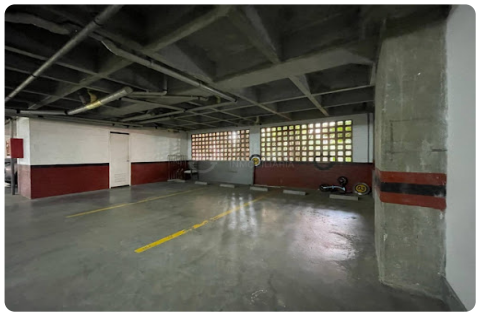
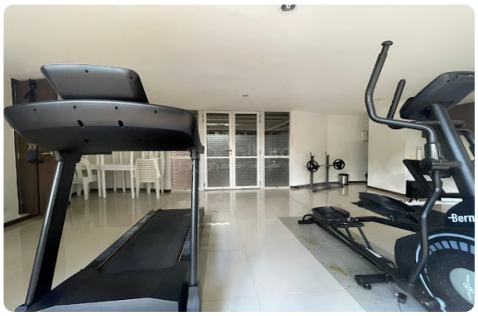
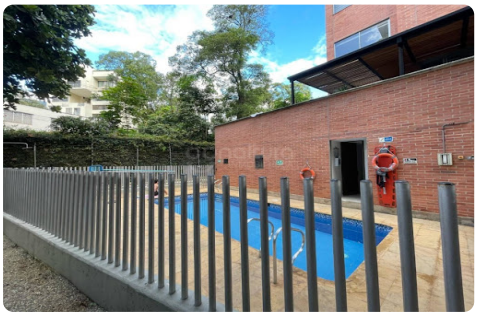

CONALTURA INMOBILIARIA S.A.S-

Asesor: Isabel Cristina Alvarez Cano Ialvarez@conaltura.com

11:33:24 Visitenos en simicrm.app