



Venta

\$ 700,000,000

Admón: \$ 300,000

Ubicación: Robledo-Medellán

Area Construida: 77.00

Area Priv.: 77.00

Cod Finca Raiz: 193045722

Cod M2 5606-M6126746

Estrato: 4

Año de construcción: 2023

Características

- ✓ Baños 2
- ✓ Garajes 1
- ✓ Alcobas 3
- ✓ Baño Social
- ✓ Baño Privado
- ✓ Sala Comedor
- ✓ Parqueaderos Cubierto
- ✓ Parqueaderos Visitantes
- ✓ Sencillo
- ✓ Estudio
- ✓ Pisos Madera Laminada
- ✓ Nro Apartamento
- ✓ Cocina Integral
- ✓ Gas Natural
- ✓ Calentador A Gas

- ✓ Horno Electrico
- ✓ Cocina Abierta
- ✓ Mueble Superiores
- ✓ Muebles Inferiores
- ✓ Estado Del Inmueble Obra Blanca
- ✓ Nuevo
- ✓ Excelente Estado
- ✓ Cuarto Útil
- ✓ Vigilancia 24 Horas
- ✓ Citófono
- ✓ Circuito Cerrado
- ✓ Portería Vigilancia
- ✓ Vigilancia 7 X 24
- ✓ Seguridad
- ✓ Zonas Verdes

- ✓ Cancha De Futbol
- ✓ Balcón
- ✓ Zona De Ropas
- ✓ Vestier
- ✓ Acabados Cubierta Plano
- ✓ Ventilacion Natural
- ✓ Uso Del Lote Residencial
- ✓ Nivel
- ✓ Temporadas Largas
- ✓ Ladrillo A La Vista
- ✓ PaÑete
- ✓ Cemento
- ✓ Granito
- ✓ Ascensor

Descripción del Inmueble 1

472-8321 Conaltura inmobiliaria ofrece apartamento para venta en Robledo Altamira, 77 m2, cuenta con 3 alcobas cada una con closet, 2 baños, sala comedor, estudio , balcón, cocina integral con estufa a gas, horno y calentador eléctrico, pisos en madera laminada, blackout y persianas , parqueadero cubierto sencillo y cuarto útil. Ubicación estratégica, rodeado de importantes instituciones de la ciudad como son El Hospital Pablo Tobón Uribe, Politécnico de Colombia, centro comercial Florida. zona segura y tranquila.

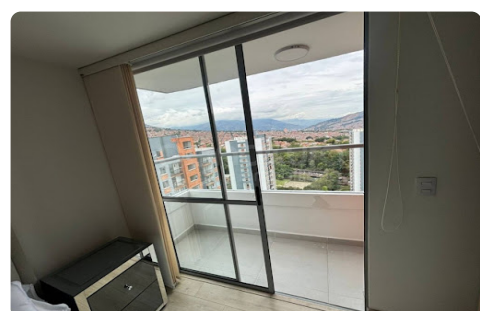
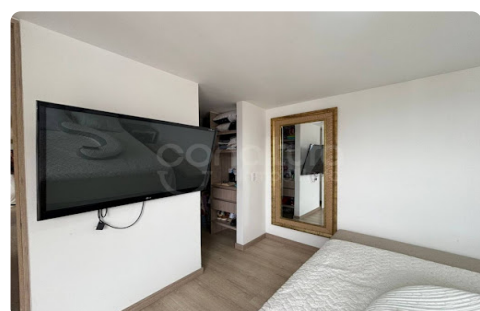
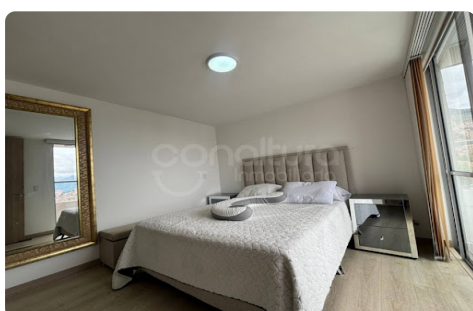
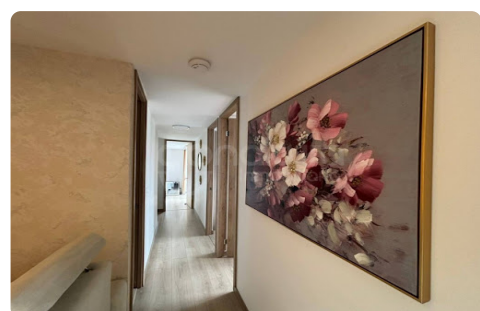
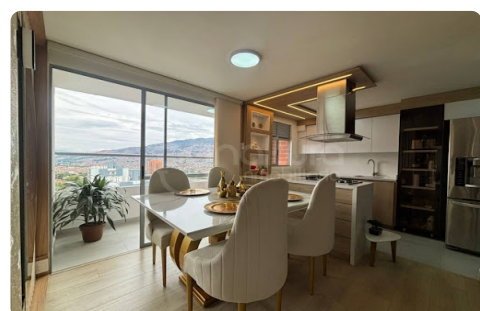
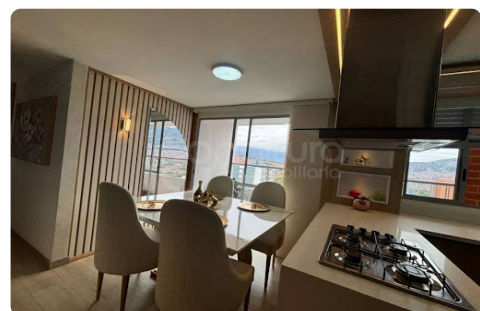
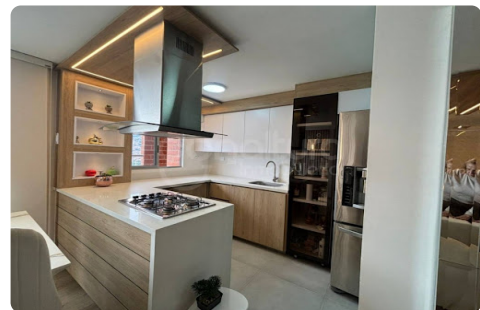

CONALTURA INMOBILIARIA S.A.S-

Asesor: Jason Adrian Valencia Marin jvalencia@conaltura.com

03:24:10 Visitenos en simicrm.app



CONALTURA INMOBILIARIA S.A.S-

Asesor: Jason Adrian Valencia Marin jvalencia@conaltura.com

03:24:10 Visitenos en simicrm.app