



**Arriendo**

**\$ 3,600,000**

**Admón: \$ 0**

**Ubicación:** La Abadía-Envigado

**Area Construida:** 85.00

**Area Priv.: 85.00**

**Cod Finca Raiz:**

**Cod M2** 5606-M6139420

**Estrato:** 5

**Año de construcción:** 2019

## Características

- ✓ Baños 2
- ✓ Garajes 1
- ✓ Alcobas 3
- ✓ Baño Social
- ✓ Baño Privado
- ✓ Sala Comedor
- ✓ Parqueaderos Cubierto
- ✓ Parqueaderos Visitantes
- ✓ Sencillo
- ✓ Estudio
- ✓ Pisos Porcelanato
- ✓ Pisos Madera Laminada
- ✓ Nro Apartamento
- ✓ Cocina Integral
- ✓ Gas Natural

- ✓ Calentador A Gas
- ✓ Horno Electrico
- ✓ Cocina Abierta
- ✓ Mueble Superiores
- ✓ Muebles Inferiores
- ✓ Estado Del Inmueble Obra Blanca
- ✓ Usado
- ✓ Excelente Estado
- ✓ Estado Del Inmueble Bueno
- ✓ Cuarto Útil
- ✓ Vigilancia 24 Horas
- ✓ Citófono
- ✓ Circuito Cerrado
- ✓ Puerta De Seguridad
- ✓ Portería Vigilancia

- ✓ Vigilancia 7 X 24
- ✓ Salon Comunal
- ✓ Parque Infantil
- ✓ Gimnasio
- ✓ Piscina
- ✓ Sauna
- ✓ Turco
- ✓ Zonas Verdes
- ✓ Zona Bbq
- ✓ Cancha De Futbol
- ✓ Balcón
- ✓ Zona De Ropas
- ✓ Closet
- ✓ Vestier

## Descripción del Inmueble 1

472-8346 Conaltura Inmobiliaria arrienda un amplio apartamento en el sector La Abadía Envigado, dentro de unidad residencial, ideal para quienes buscan comodidad, seguridad y una ubicación estratégica, con 85 m, este inmueble cuenta con 3 alcobas, 2 baños, 2 closets, vestier, sala comedor independiente, estudio, balcón y cocina integral equipada. Además, incluye parqueadero cubierto sencillo y cuarto útil, ofreciendo practicidad y confort. La unidad cerrada ofrece completas zonas comunes portería vigilancia 247, ascensores, salón social, gimnasio, juegos infantiles, piscina para adultos y niños, turco, sauna, jacuzzi, BBQ, shut de basuras, parqueaderos de visitantes y zonas verdes, brindando seguridad, entretenimiento y bienestar. Ubicación privilegiada en La Abadía Envigado, cerca de colegios, supermercados, centros

CONALTURA INMOBILIARIA S.A.S-

Asesor: Jaime Alberto Arango Villa Jarango [conaltura.com](mailto:conaltura.com)

06:34:04 Visitenos en [simicrm.app](https://simicrm.app)

comerciales y con excelentes vías de acceso hacia Medellín o hogar.

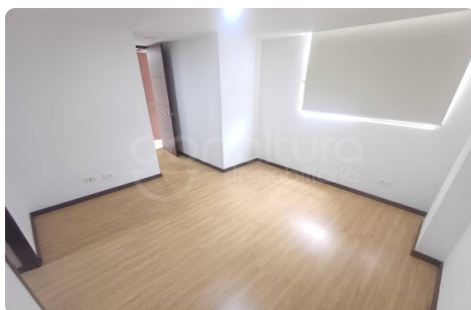
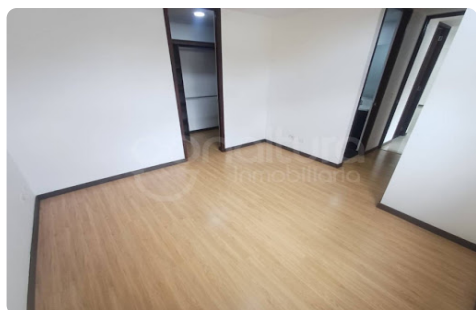

CONALTURA INMOBILIARIA S.A.S-

Asesor: Jaime Alberto Arango Villa [Jarango@conaltura.com](mailto:Jarango@conaltura.com)

06:34:04 Visitenos en [simicrm.app](https://simicrm.app)



**CONALTURA INMOBILIARIA S.A.S-**

**Asesor: Jaime Alberto Arango Villa [jarango@conaltura.com](mailto:jarango@conaltura.com)**

**06:34:04 Visitenos en [simicrm.app](https://simicrm.app)**