



**Arriendo**

**\$ 2,300,000**

**Admón: \$ 0**

**Ubicación:** La Quinta-La Estrella

**Area Construida:** 75.00

**Area Priv.: 75.00**

**Cod Finca Raiz:** 193146331

**Cod M2** 5606-M6174925

**Estrato:** 4

**Año de construcción:** 2019

## Características

- ✓ Baños 2
- ✓ Garajes 1
- ✓ Alcobas 2
- ✓ Baño Social
- ✓ Baño Privado
- ✓ Comedor
- ✓ Sala Comedor
- ✓ Parqueaderos Cubierto
- ✓ Parqueaderos Visitantes
- ✓ Sencillo
- ✓ Estudio
- ✓ Pisos Porcelanato
- ✓ Pisos Madera Laminada
- ✓ Nro Apartamento
- ✓ Cocina Integral

- ✓ Gas Natural
- ✓ Calentador A Gas
- ✓ Horno Electrico
- ✓ Cocina Abierta
- ✓ Mueble Superiores
- ✓ Muebles Inferiores
- ✓ Estado Del Inmueble Estrenar
- ✓ Estado Del Inmueble Obra Blanca
- ✓ Nuevo
- ✓ Excelente Estado
- ✓ Cuarto Útil
- ✓ Vigilancia 24Horas
- ✓ Circuito Cerrado
- ✓ Puerta De Seguridad
- ✓ Portería Vigilancia

- ✓ Vigilancia 7 X 24
- ✓ Zonas Verdes
- ✓ Balcón
- ✓ Zona De Ropas
- ✓ Closet
- ✓ Vestier
- ✓ Acabados Cubierta Plano
- ✓ Ventilacion Natural
- ✓ Uso Del Lote Residencial
- ✓ Nivel
- ✓ Temporadas Largas
- ✓ Ladrillo A La Vista
- ✓ PaÑete
- ✓ Cemento

## Descripción del Inmueble 1

472-8451 Conaltura Inmobiliaria arrienda un apartamento para estrenar en el sector La quinta- La Estrella, ideal para quienes buscan comodidad, modernidad y cercanía a todo, Con 75 m, este inmueble cuenta con 2 alcobas, 2 baños, sala comedor, balcón y cocina integral, estudio , además de parqueadero cubierto sencillo y cuarto útil, la unidad cerrada ofrece portería vigilancia 247, zonas verdes, garantizando seguridad y bienestar . Ubicación estratégica a solo dos cuadras del parque principal de La Estrella, con rutas de transporte hacia la estación del metro La Estrella y conexión de solobús directo a Medellín.

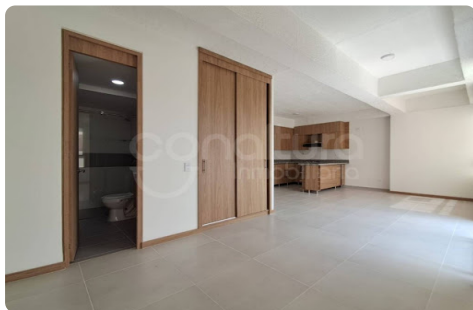

CONALTURA INMOBILIARIA S.A.S-

Asesor: Eduardo Styveen Gomez Correa [Egomez@conaltura.com](mailto:Egomez@conaltura.com)

12:57:33 Visitenos en [simicrm.app](https://simicrm.app)