



Arriendo

\$ 1,800,000

Admón: \$ 0

Ubicación: Pan De Azucar-Sabaneta

Area Construida: 52.00

Area Priv.: 52.00

Cod Finca Raiz: 193155692

Cod M2 5606-M6184597

Estrato: 3

Año de construcción: 2024

Características

- ✓ Baños 2
- ✓ Alcobas 2
- ✓ Baño Social
- ✓ Baño Privado
- ✓ Sala Comedor
- ✓ Parqueaderos Visitantes
- ✓ Parqueaderos Comunal
- ✓ Sencillo
- ✓ Pisos Porcelanato
- ✓ Nro Apartamento
- ✓ Cocina Integral
- ✓ Gas Natural
- ✓ Cocina Abierta
- ✓ Mueble Superiores
- ✓ Muebles Inferiores

- ✓ Calentador Caldera
- ✓ Estado Del Inmueble Estrenar
- ✓ Nuevo
- ✓ Excelente Estado
- ✓ Vigilancia 24 Horas
- ✓ Citófono
- ✓ Circuito Cerrado
- ✓ Puerta De Seguridad
- ✓ Vigilancia 7 X 24
- ✓ Seguridad
- ✓ Salon Comunal
- ✓ Gimnasio
- ✓ Zona De Ropas
- ✓ Closet
- ✓ Acabados Cubierta Plano

- ✓ Ventilacion Natural
- ✓ Uso Del Lote Residencial
- ✓ Nivel
- ✓ Temporadas Largas
- ✓ Ladrillo A La Vista
- ✓ PaÑete
- ✓ Cemento
- ✓ Ascensor
- ✓ Shut De Basura
- ✓ Conjunto Cerrado
- ✓ Se Permiten Mascotas
- ✓ Se Permite Fumar
- ✓ Zona Residencial
- ✓ Servicios Públicos

Descripción del Inmueble 1

472-8472 Conaltura Inmobiliaria arrienda un moderno apartamento en el sector Pan de Azúcar Sabaneta, ideal para quienes buscan practicidad, comodidad y una excelente ubicación. Con 52 m, este inmueble cuenta con 2 alcoba, 2 baño, sala comedor, balcón y cocina integral. Perfecto para parejas o estudiantes que deseen un espacio acogedor y funcional. La unidad cerrada ofrece portería 247, piscina, gimnasio, salón social, juegos infantiles, turco, sauna, zonas verdes y parqueaderos de visitantes, garantizando bienestar y seguridad en un ambiente moderno. Excelente ubicación cerca de tiendas D1, Éxito Exprés, Institución Educativa Londres, Institución Educativa Antonio Baena Salazar y estación de servicio Primax, además de contar con rutas de buses hacia la estación La Estrella del metro.

CONALTURA INMOBILIARIA S.A.S-

Asesor: Duvian Eduardo Mazo Toro Dmazo@conaltura.com

12:52:09 Visitenos en [simicrm.app](#)

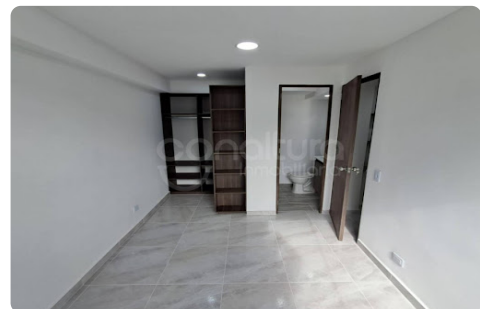
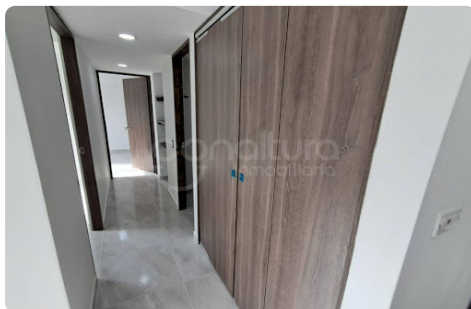

CONALTURA INMOBILIARIA S.A.S-

Asesor: Duvian Eduardo Mazo Toro Dmazo@conaltura.com

12:52:09 Visitenos en simicrm.app