



Venta

\$ 305,000,000

Admón: \$ 210,000

Ubicación: Amazonia-Bello

Area Construida: 53.00

Area Priv.: 53.00

Cod Finca Raiz: 193172350

Cod M2 5606-M6197555

Estrato: 3

Año de construcción: 2020

Características

- ✓ Baños 2
- ✓ Garajes 1
- ✓ Alcobas 2
- ✓ Baño Social
- ✓ Baño Privado
- ✓ Sala Comedor
- ✓ Parqueaderos Cubierto
- ✓ Parqueaderos Visitantes
- ✓ Sencillo
- ✓ Estudio
- ✓ Pisos Porcelanato
- ✓ En El Piso
- ✓ Nro Apartamento
- ✓ Cocina Integral
- ✓ Gas Natural

- ✓ Calentador A Gas
- ✓ Horno Electrico
- ✓ Cocina Abierta
- ✓ Mueble Superiores
- ✓ Muebles Inferiores
- ✓ Usado
- ✓ Excelente Estado
- ✓ Estado Del Inmueble Bueno
- ✓ Vigilancia 24 Horas
- ✓ Citófono
- ✓ Circuito Cerrado
- ✓ Puerta De Seguridad
- ✓ Portería Vigilancia
- ✓ Salon Comunal
- ✓ Parque Infantil

- ✓ Gimnasio
- ✓ Zonas Verdes
- ✓ Cancha De Futbol
- ✓ Balcón
- ✓ Zona De Ropas
- ✓ Closet
- ✓ Acabados Cubierta Plano
- ✓ Ventilacion Natural
- ✓ Uso Del Lote Residencial
- ✓ Nivel
- ✓ Temporadas Largas
- ✓ Ladrillo A La Vista
- ✓ PaÑete
- ✓ Cemento

Descripción del Inmueble 1

472-8511 Conaltura Inmobiliaria ofrece apartamento en venta en bello sector amazonia, cuenta con 53m2 , 2 alcobas, 2 baños, estudio, 2 closet, 1 balcón , zona de ropas, cocina integral, parqueadero sencillo y cuarto útil . Ubicado en unidad cerrada con portería 24 horas. Ubicado en conjunto cerrado con 2 ascensores, circuito cerrado, portería vigilancia, cancha de futbol, gimnasio, juegos infantiles, salón social, shut de basuras, solárium, parqueadero visitantes, vista panorámica, zonas verdes. zonas húmedas pendientes por entregar. cerca al hospital mental de bello, politécnico Jaime Isaza de bello, tienda metro 5 sur, con buenas rutas de transporte público.

CONALTURA INMOBILIARIA S.A.S-

Asesor: Valeria Céspedes Marsiglia Vcespedes@conaltura.com

05:03:36 Visitenos en simicrm.app

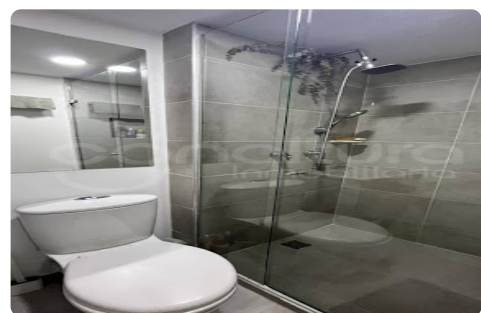
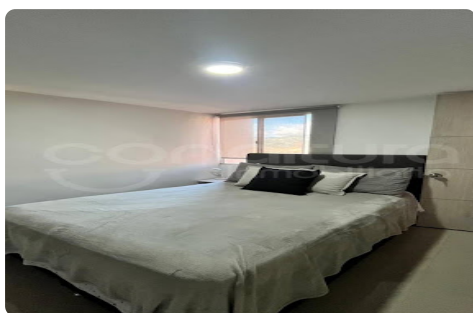
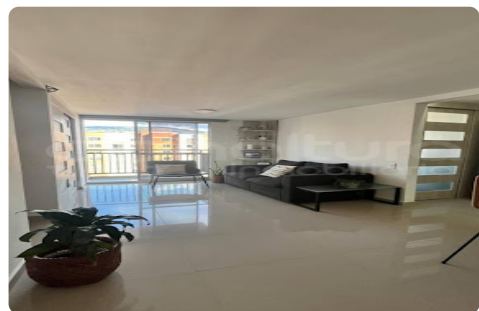
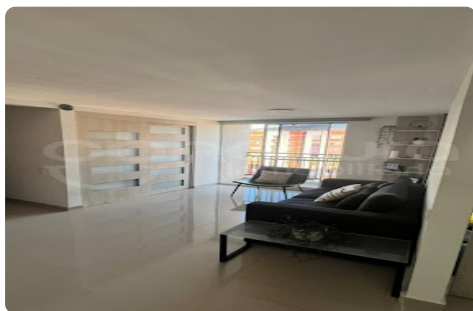
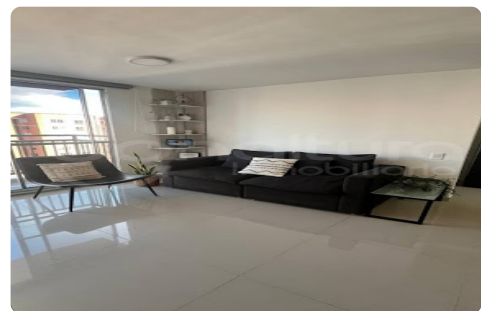
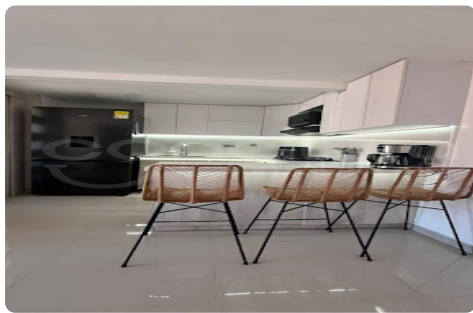

CONALTURA INMOBILIARIA S.A.S-

Asesor: Valeria Cespdes Marsiglia Vcespedes@conaltura.com

05:03:36 Visitenos en simicrm.app

