INMOBILIARIA EPAS
EDUARDO PEÑA A E HIJOS

Apartamento 531-8838

Venta	**$** 6,000,000,000	**Admón: $** 1,781,000
Ubicación: Usaquen-Bogota	**Area Construida:** 360.00	**Area Priv.:** 360.00
Cod Finca Raiz:	**Cod M2** 211-8838	**Estrato:** 6
Año de construcción: 2013	**Matri.Arrendatario:**	

Características

- Baños 5
- Garajes 4
- Alcobas 4
- BaÑera Cabinada
- Baño Privado
- Hall
- Sala Comedor
- Pisos Madera
- Alfombra
- Pisos Porcelanato
- Pisos CerÁmica
- Gas Natural
- Lavanderia Independiente
- Cocina Abierta
- Usado

- Excelente Estado
- Estado Del Inmueble Bueno
- Vigilancia 24 Horas
- Citófono
- Terraza
- Chimenea En La Sala
- Closet
- Vestier
- Ventilacion Natural
- Uso Del Lote Residencial

Descripción del Inmueble 1

Espectacular apartamento con vista al occidente de la ciudad, donde se puede apreciar el atardecer, bastante iluminado, último piso, tranquilo, amplio. - 4 Alcobas en total cada una con baño y vestier. - Alcoba principal con dos vestieres, balcón, baño con ducha y con tina y doble lavamanos - Alcoba 4: queda independiente en el segundo piso con terraza. - Hall de alcobas - Sala - Comedor - Piso: madera, en las alcobas: tapete, porcelanato en la cocina y mármol en el hall de entrada. - Estadero - El apartamento tiene terraza semicubierta. - Estadero con balcón - Chimenea a gas -

Cocina Abierta con isla - Estufa a gas con parrilla eléctrica - Lavavajillas, - Triturador de basura. - Despensa - Cuarto y baño del servicio - Zona de lavandería independiente. - Caldera - 4 Parqueaderos independientes - 1 depósito - Club House con: piscina, zona húmeda, turco, sauna, jaulas de golf, salón comunal, cancha de tenis, gimnasio y squash. parque infantil, ruta interna de 7Am 7 pm dentro del conjunto.








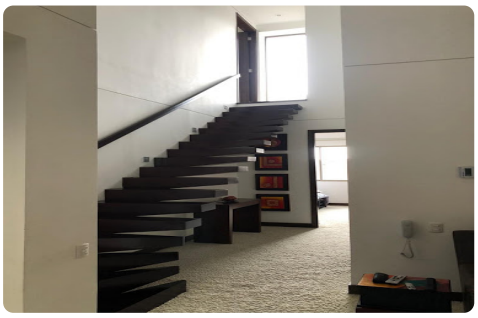



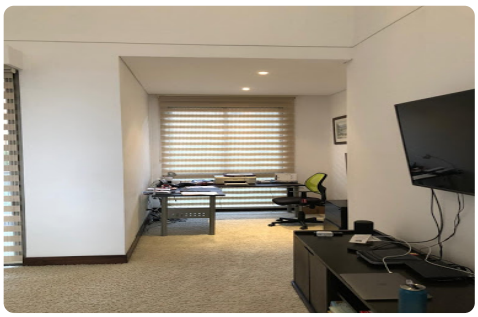



EDUARDO PEÑA A E HIJOS LTDA-www.epas.com.co
Asesor: Eduardo PeÃ‘a Jaramillo Eduardopenajaramillo@gmail.com
04:18:19 Visitenos en www.epas.com.co




