Inmobiliaria Santa Bárbara Ltda.

Apartamento 60-356

Arriendo	$ 2,100,000	Admón: $ 0
Ubicación: Batan-Bogota	Area Construida: 90.00	Area Priv.: 90.00
Cod Finca Raiz:	Cod M2	Estrato: 5
Año de construcción: 2004		

Características

- Baños 2
- Garajes 1
- Alcobas 3
- Sala Comedor
- Parqueaderos Cubierto
- Estudio
- Pisos Madera Laminada
- En El Piso
- Nro Apartamento 304
- Cocina Integral
- Calentador A Gas
- Cocina Cerrada
- Mueble Superiores
- Muebles Inferiores
- Excelente Estado

- Citófono
- Salon Comunal
- Chimenea
- Closet En Las Tres Alcobas
- Ventilacion Natural
- Escalera De Emergencia
- Ascensor
- En Edificio
- Todos Los Servicios
- Trans. Público Cercano
- Cerca De Centro Comercial
- Cerca A Iglesias
- Vivienda Multifamiliar
- Persianas En Madera

Descripción del Inmueble 1
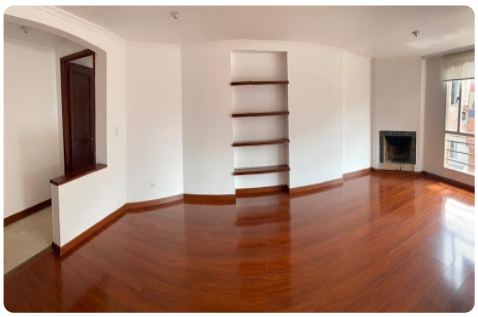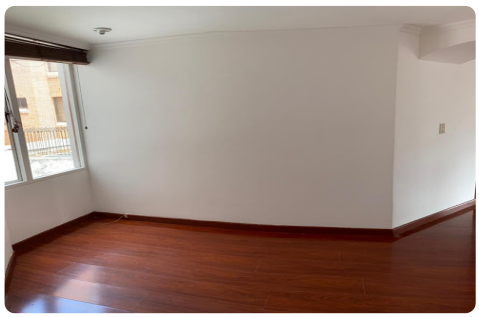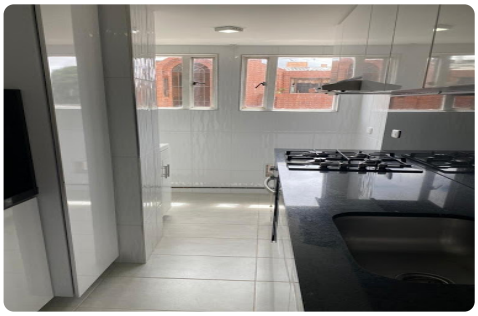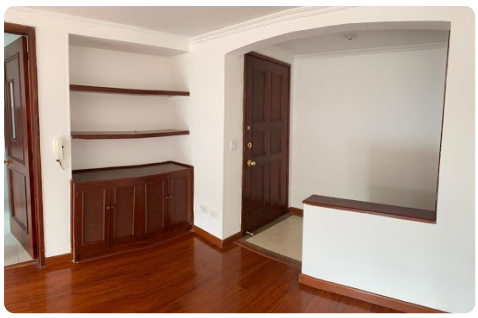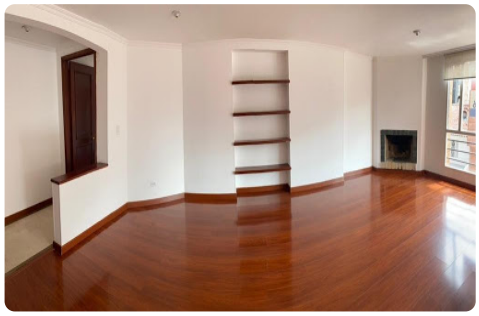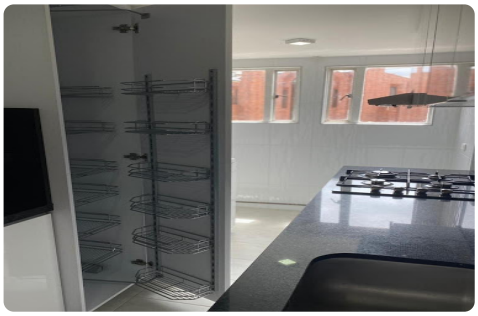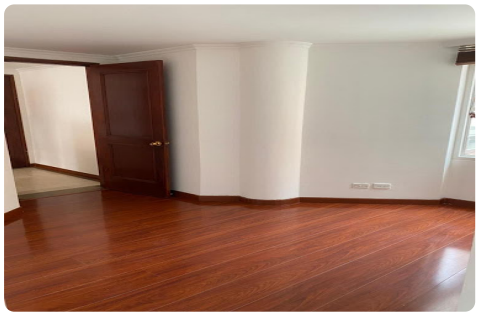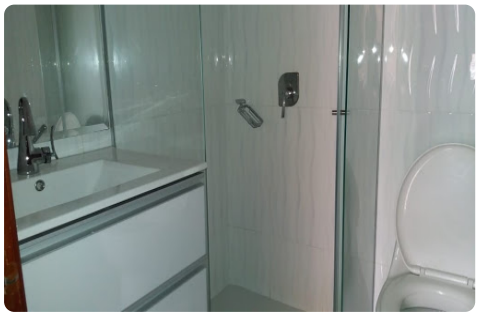
Disponible apartamento Barrio Batan, de 90 m2, 3 habitaciones con closet, sala comedor con chimenea, estudio, 2 baños, cocina integral a gas, zona de lavandería, 1 parqueadero cubierto, piso laminado en madera. Vías de acceso por la calle 116, calle 125, calle 127, carrera 51, Autopista Norte. Cerca del centro comercial Bulevar Niza y Unicentro.