Inmobiliaria Santa Bárbara Ltda.

Apartamento 60-364

Arriendo	$ 2,000,000	Admón: $ 0
Ubicación: Club De Los Lagartos-Bogota	Area Construida: 73.00	Area Priv.: 73.00
Cod Finca Raiz:	Cod M2	Estrato: 5
Año de construcción: 2014		

Características

- Baños 2
- Garajes 1
- Alcobas 2
- Sala Comedor
- Parqueaderos Independientes 1
- Parqueaderos Visitantes
- Pisos Madera Laminada
- Nro Apartamento 605
- Cocina Americana
- Gas Natural
- Mueble Superiores
- Muebles Inferiores
- Excelente Estado
- Cuarto De Hobbies
- Vigilancia 7 X 24

- Salon Comunal 2
- Gimnasio
- Squash
- Piscina
- Zonas Verdes
- Club House
- Balcón
- Closet En Las Dos Habitaciones
- Ventilacion Natural
- Recepción
- Escalera De Emergencia
- Ascensor
- Conjunto Cerrado
- Se Permiten Mascotas
- En Zona Residencial

- Servicios Independientes
- Pisos Madera Laminada
- Trans. Público Cercano
- Vivienda Multifamiliar

Descripción del Inmueble 1
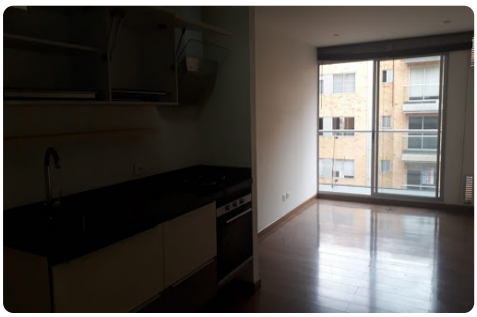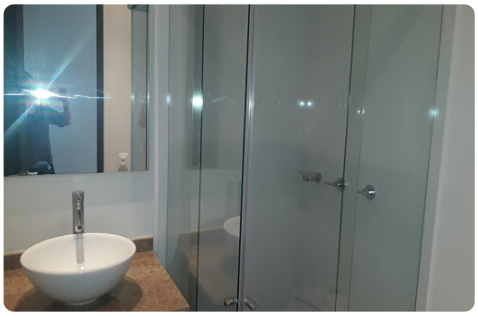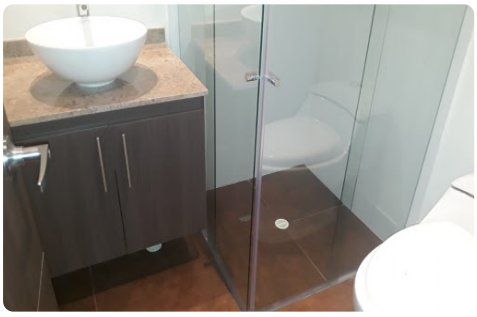
Apartamento de 73 m2 en Los Lagartos consta de 2 Habitaciones, sala comedor, 2 balcones, 2 baños, cocina integral abierta, 1 parqueadero cubierto, pisos madera laminada y deposito.El edificio cuenta con ascensor, piscina climatizada, gimnasio, cancha de squash, zonas verdes, BBQ, 2 salones comunales.