Apartamento 613-23

Arriendo	**$** 850,000	**Admón: $** 0
Ubicación: Ciudad Bachue-Bogota	**Area Construida:** 70.00	**Area Priv.:** 70.00
Cod Finca Raiz:	**Cod M2**	**Estrato:** 2
Año de construcción: 1980		

Características

- Baños 1
- Alcobas 3
- BaÑo Privado 1
- Hall
- Sala Comedor
- Pisos Ceramica
- En El Piso 2
- Nro Apartamento 201
- Cocina Integral
- Gas Natural
- Remodelado
- Terraza
- Patio
- Zona De Ropas
- Ventilacion Natural

- Uso Del Lote Residencial
- Temporadas Cortas
- Temporadas Largas
- PaÑete
- Zona Residencial

Descripción del Inmueble 1

SI ARRIENDO APARTAMENTO EN BACHUE EN UN SEGUNDO PISO CONSTA DE TRES HABITACIONES UN BAÑO COCINA INTEGRAL Y TERRAZA DISFRUTE DE UN EXCELENTE APARTAMENTO , CANON ARRENDAMIENTO 850.000 EN QUANTUM INMOBILIARIA TENEMOS LO MEJOR PARA USTED PERMITANOS ASESORARLE EN SU DOCUMENTACIÓN DE LA MEJOR MANERA . ARRENDAMOS SEGÚN SU PERFIL

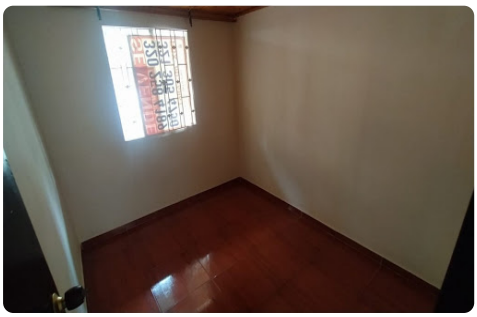

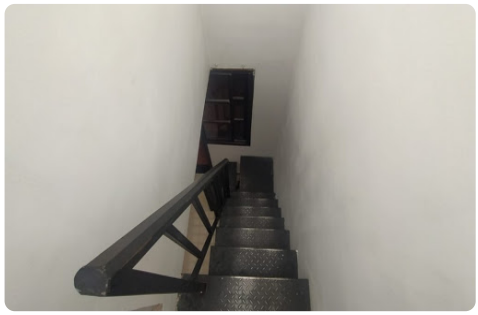
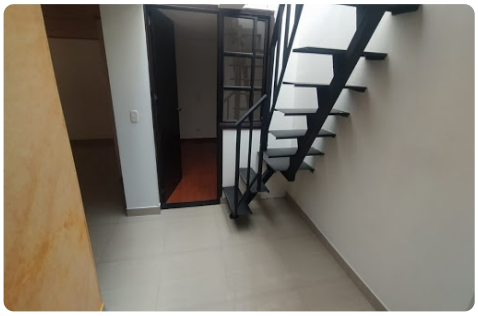

Link De Video

Ver Video del inmueble