Apartamento 613-578

Venta	**$** 215,000,000	**Admón: $** 0
Ubicación: Villas De Granada-Bogota	**Area Construida:** 58.87	**Area Priv.:** 58.87
Cod Finca Raiz:	**Cod M2**	**Estrato:** 3
Año de construcción: 2011		

Características

- Baños 2
- Garajes 1
- Alcobas 3
- Baño Social
- Sala Comedor
- Parqueaderos Cubierto
- Parqueaderos Visitantes
- Pisos Ceramica
- Pisos Madera Laminada
- En El Piso 6 6
- Nro Apartamento 602
- Cocina Integral
- Gas Natural
- Usado
- Vigilancia 24 Horas
- Citófono
- Video Portero
- Porteria Vigilancia
- Vigilancia 7 X 24
- Salon Comunal
- Parque Infantil
- Zonas Verdes
- Zona De Ropas
- Closet 3
- Ventilacion Natural
- Uso Del Lote Residencial
- Nivel
- Temporadas Largas
- Recepción
- Casillero Correo
- Shut De Basura
- Se Permiten Mascotas
- Zona Residencial
- En Zona Residencial
- Sobre Via Principal
- Sobre Via Secundaria
- Trans. Publico Cercano
- Comodas Vias De Acceso
- Parques Cercanos
- Cerca De Zona Urbana

Descripción del Inmueble 1
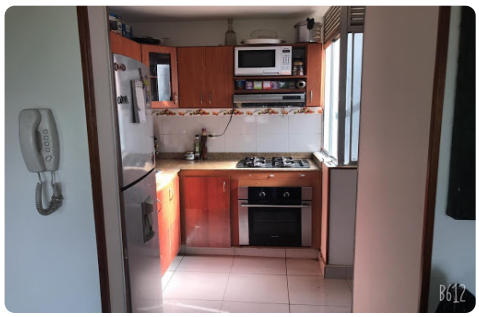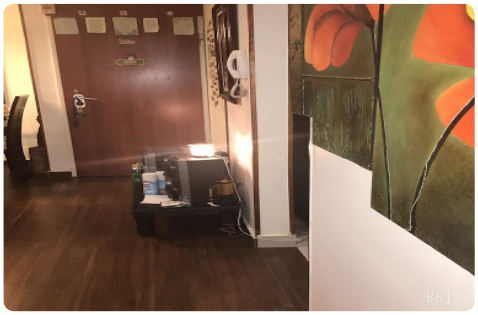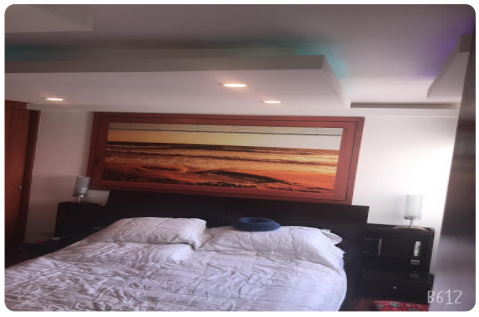
EXCELENTE OPORTUNIDAD DE INVERSION VENDO APARTAMENTO AREA DE 59 METROS UBICADO EN CONJUNTO RESIDENCIAL CEREZOS ETAPA 3 EN PISO 6, EXCELENTE ILUMINACION Y ACABADOS, EL APARTAMENTO CUENTA CON TRES HABITACIONES CON CLOSET DOS BAÑOS COCINA INTEGRAL ZONA DE LAVANDERIA EL APARTAMENTO CUENTA CON PARQUEADERO. VALOR VENTA $215.000.000. EN QUANTUM INMOBILIARIA TENEMOS LA SOLUCION A SU BUSQUEDA DE VIVIENDA PERMITANOS ASESORARLE