# Apartamento 613-668

| | | |
|---|---|---|
| **Arriendo** | **$ 850,000** | **Admón: $ 0** |
| **Ubicación:** Madrid-Madrid | **Area Construida:** 50.71 | **Area Priv.:** 50.71 |
| **Cod Finca Raiz:** | **Cod M2** | **Estrato:** 3 |
| **Año de construcción:** 2018 | | |

## Características

- Baños 2
- Alcobas 3
- Baño Social
- Baño Privado
- Sala Comedor
- Parqueaderos Comunal
- Pisos CerÁmica
- Cocina Integral
- Lavandería
- Calentador A Gas
- Cocina Abierta
- Mueble Superiores
- Muebles Inferiores
- Estado Del Inmueble Bueno
- Vigilancia 24Horas
- Circuito Cerrado
- Portería Vigilancia
- Vigilancia 7 X 24
- Seguridad
- Salon Comunal
- Parque Infantil
- Salon De Juegos
- Piscina
- Zonas Verdes
- Zona Bbq
- Salon Infantil
- Zona De Ropas
- Closet
- Acabados Cubierta Plano
- Ventilacion Natural
- Servicios PÚblicos
- Vivienda Multifamiliar

## Descripción del Inmueble 1

Si Arriendo. Espectacular Apto. en el Conjunto Boreal Madrid Cundinamarca. El conjunto cuenta con parque infantil, amplias zonas verdes, tanque propio de agua, jardín para niños, salón de juegos, mini golfito, zona BBQ y piscina. Apartamento en cuarto piso, consta de 3 alcobas 2 con closet, 2 baños, sala - comedor con balcón, cocina integral, zona de lavandería, calentador a gas, piso en cerámica. valor canon de arrendamiento con administración $ 850.000 En Quantum Inmobiliaria encontrará un aliado en el proceso de arrendamiento, permítanos asesorarle. 613-668

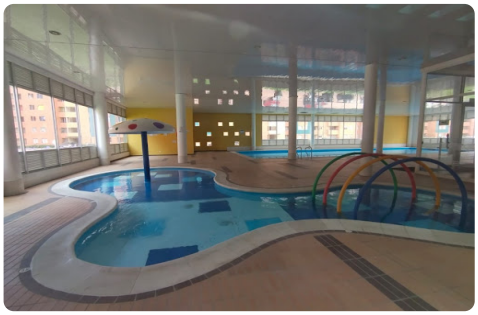

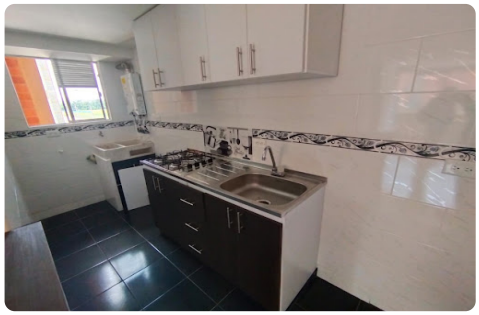

**QUANTUM INMOBILIARIA Y CIA LTDA-www.quantuminmobiliara.com**
**Asesor: William Eduardo Ceron Moreno Comercial@quantuminmobiliaria.com**
**03:45:03 Visitenos en www.quantuminmobiliara.com**

## Link De Video

Ver Video del inmueble