Apartamento 613-728

Venta	**$** 1,300,000,000	**Admón: $** 0
Ubicación: Batan-Bogota	**Area Construida:** 237.56	**Area Priv.:** 237.56
Cod Finca Raiz: 191338706	**Cod M2**	**Estrato:** 5
Año de construcción: 1996		

Características

- Baños 4
- Garajes 2
- Alcobas 5
- Baño Privado
- Baño Social
- Sala
- Comedor
- Parqueaderos Cubierto
- Pisos Retal De Marmol
- Pisos CerÁmica
- Gas Natural
- Cocina Integral
- Lavanderia Independiente
- Mueble Superiores
- Muebles Inferiores
- Excelente Estado
- Vigilancia 24Horas
- PorterÍa Vigilancia
- Vigilancia 7 X 24
- Seguridad
- Salon Comunal
- Área Terraza
- Patio
- Zona De Ropas
- Vestier
- Closet
- Acabados Cubierta Teja Eternit
- Ventilacion Natural
- Uso Del Lote Residencial
- Ladrillo A La Vista
- Zona Residencial
- Servicios PÚblicos
- En Edificio
- En Zona Residencial
- Área Urbana
- Alcantarillado
- Servicios Independientes
- Casa De Trabajadores
- Ladrillo A La Vista
- Pisos 1
- Cerca A Iglesias
- Vivienda Multifamiliar
- BahÍa Exterior

Descripción del Inmueble 1

Si Vendo hermoso apartamento ubicado en el sector de Batan. Cerca a vías principales CL 127, CL 116, Av. Córdoba, Autopista Norte. Excelente acabados. Área 256 M2. 2 garajes comunes de uso exclusivo. Tercer piso. El edificio cuenta con recepción, salón social amplio con tarima, cuarto útil, cocina y terraza. Valor en Venta $1.3000.000.000. En Quantum inmobiliaria tenemos lo mejor para usted, permítanos asesorarle 613-728

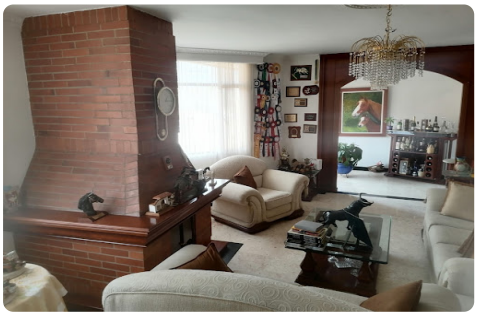

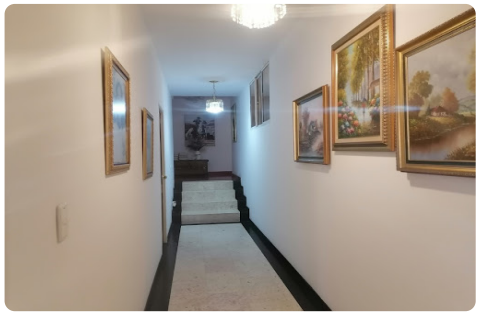

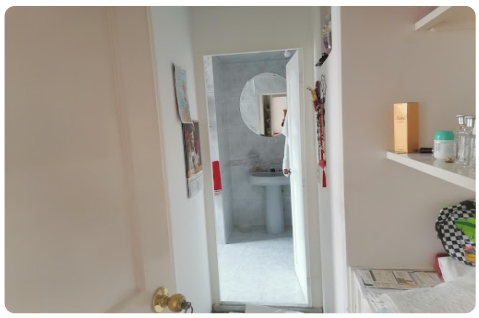

Link De Video

Ver Video del inmueble