Apartamento 613-816

Arriendo	**$** 1,950,000	**Admón: $** 0
Ubicación: El Vergel Occidental-Bogota	**Area Construida:** 57.00	**Area Priv.:** 57.00
Cod Finca Raiz: 191906968	**Cod M2**	**Estrato:** 4
Año de construcción: 2021		

Características

- Baños 2
- Garajes 1
- Alcobas 2
- Baño Social
- Baño Privado
- Sala Comedor
- Parqueaderos Visitantes
- Estudio
- Pisos Madera Laminada
- Cocina Integral
- Gas Natural
- Lavanderia
- Horno Electrico
- Mueble Superiores
- Muebles Inferiores

- Estado Del Inmueble Estrenar
- Vigilancia 24Horas
- Circuito Cerrado
- Porteria Vigilancia
- Vigilancia 7 X 24
- Salon Comunal
- Gimnasio
- Squash
- Zona Bbq
- Zona De Ropas
- Closet
- Ventilacion Natural
- Uso Del Lote Residencial
- Temporadas Cortas
- Temporadas Largas

- Ladrillo A La Vista
- Ascensor
- Servicios Publicos
- En Edificio
- Area Urbana
- Alcantarillado
- Servicios Independientes
- Trans. Publico Cercano
- Cerca A Supermercados
- Cerca A Sector Comercial
- Vivienda Multifamiliar

Descripción del Inmueble 1

Si Arriendo hermoso apto, vista exterior, iluminado, Conjunto Zajari ubicado en una de las zonas de crecimiento comercial, cerca a vías principales Av. Boyacá, Av. Ciudad de Cali, Cl 13. Centros comerciales Eden, Multiplaza. Cuenta con piscina, parque infantil, parqueadero de visitantes, cancha de squash, gimnasio, zona BBQ, 2 salones sociales, coworking. Consta de sala - comedor, cocina integral, zona de lavandería, 2 alcobas con closet, estudio abierto, 2 baños. Piso en madera laminada. Parqueadero. Canon de arrendamiento con administración $1.950.000. En Quantum Inmobiliaria encontrarás un aliado en el proceso de arrendamiento, nuestros procesos documentales son totalmente digitales y ágiles, lo que le permitirá maximizar su tiempo, permítanos asesorarle. 613-816.

QUANTUM INMOBILIARIA Y CIA LTDA-www.quantuminmobiliara.com
Asesor: William Eduardo Ceron Moreno Comercial@quantuminmobiliaria.com

AJARÍ
AJARÍ

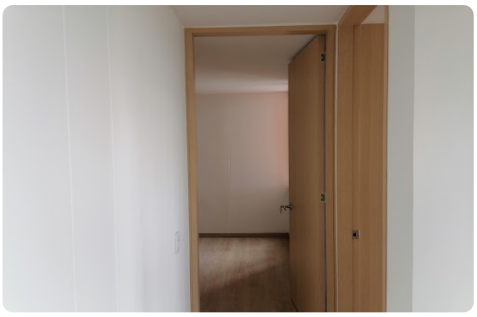

Link De Video

Ver Video del inmueble