PROSEGURA
PROPIEDAD SEGURA INMOBILIARIA

Apartamento 805-220

Venta	$ 345,000,000	Admón: $ 171,000
Ubicación: Hayuelos-Bogota	Area Construida: 55.00	Area Priv.: 55.00
Cod Finca Raiz:	Cod M2	Estrato: 4
Año de construcción: 2010		

Características

- Baños 2
- Garajes 1
- Alcobas 3
- Baño Social
- Baño Privado
- Sala Comedor
- Pisos Laminado
- Pisos CerÁmica
- Cocina Integral
- Cocina Americana
- Gas Natural
- Lavandería
- Calentador A Gas
- Horno A Gas
- Barra Americana

- Mueble Superiores
- Muebles Inferiores
- Vigilancia 24Horas
- Citófono
- Circuito Cerrado
- Puerta De Seguridad
- Video Portero
- Puerta Electrica
- Closet
- Ventilacion Natural
- Vista PanorÁmica
- Panel Japones

Descripción del Inmueble 1

Moderno apartamento ubicado en zona tranquila y agradable para convivir. Cerca a avenidas principales, aeropuerto, terminal de transporte, centro comercial, universidades y colegios con buenas opciones de transporte público. Cuenta con tres habitaciones con closeth, principal con baño, baño auxiliar, zona de lavadería, cocina integral tipo americano, club hosuse, salon de juegos, gimnasio, zona infantil, áreas húmedas con sauna y turco Parqueadero cubierto, segurdidad 24 horas circuito cerr TV TEL 3167408894

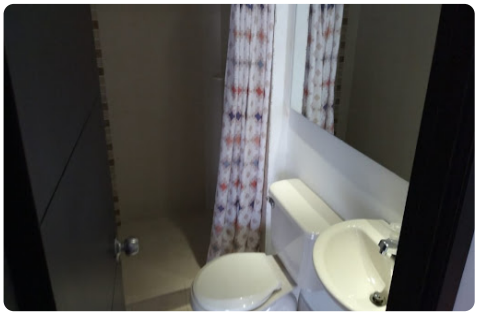

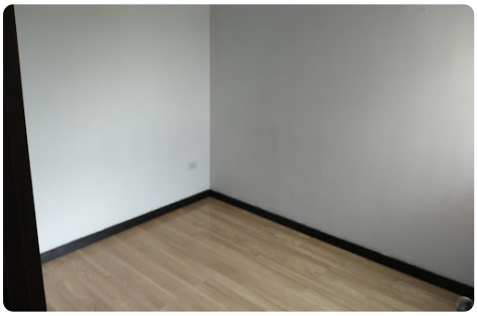

PROPIEDAD SEGURA INMOBILIARIA SAS-www.prosegura.com.co
Asesor: Irlanda Pardo Diaz Irlandapardo9@gmail.com
09:34:20 Visitenos en www.prosegura.com.co