

Arriendo

\$ 800,000

Admón: \$ 200,000

Ubicación: Chapinero-Bogota

Area Construida: 22.00

Area Priv.: 30.00

Cod Finca Raiz:

Cod M2

Estrato: 3

Valor Iva: \$ 0

Año de construcción: 1992

Matri.Arrendatario:

Características

✓ Baños 2

Descripción del Inmueble 1

Cómoda oficina ubicada sobre las avenidas de las palmas, en sector central de Bogotá. Cerca al centro comercial galerías, Éxito, a pocas cuadras del Estado Nemesis Camacho el Campin, Movistar Arena, fácil acceso por sus avenidas principales como la Ak 30, calle 53, avenida caracas y calle 57. Oficina ubicada en lugar estratégico en zona céntrica de Bogotá con disposición de diferentes bancos cerca, sector residencial y comercial con una gran variedad de restaurantes...

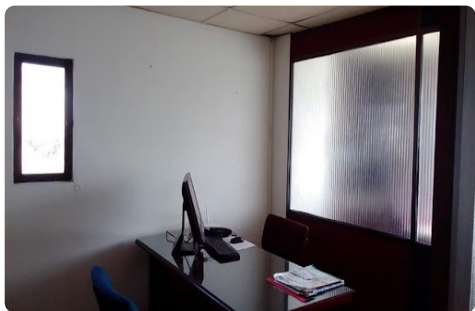
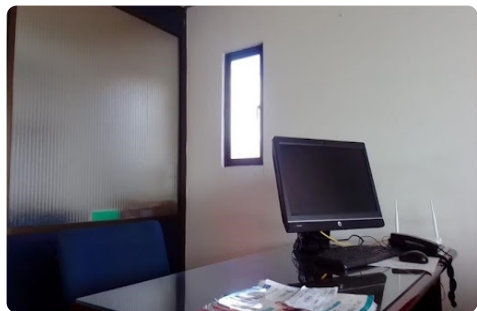
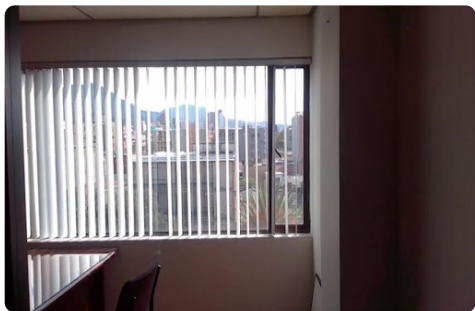
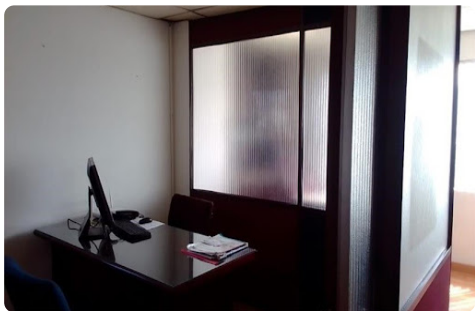
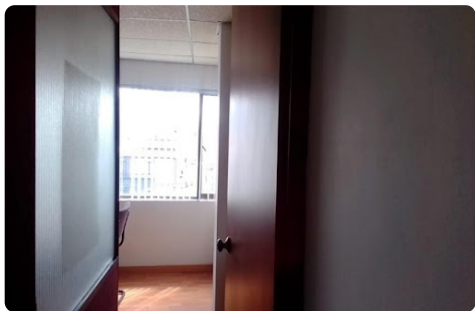
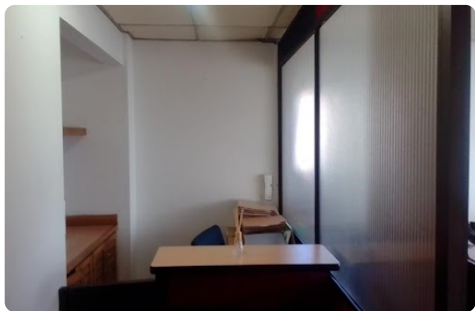
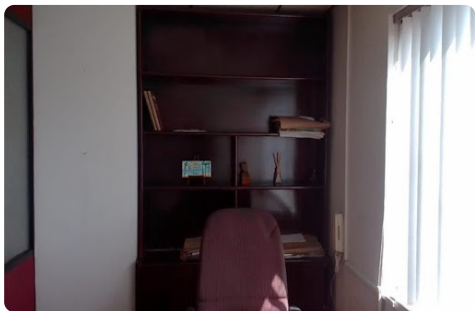
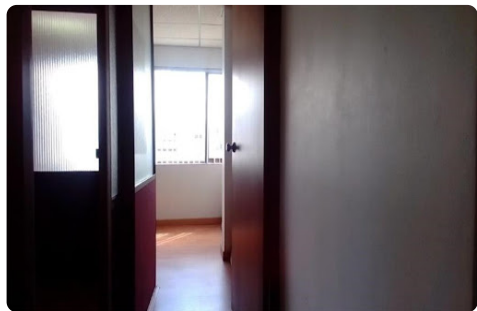
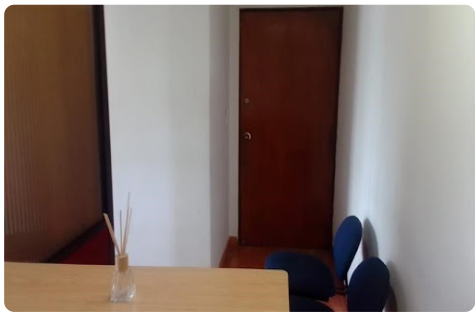
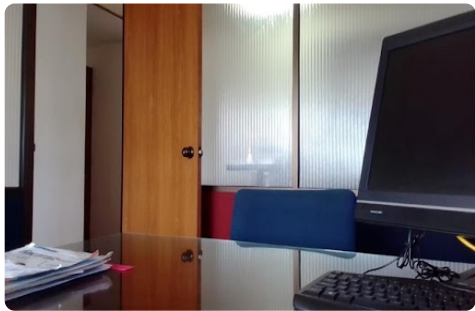

PROPIEDAD SEGURA INMOBILIARIA SAS-www.prosegura.com.co

Asesor: Irlanda Pardo Diaz Irlandapardo9@gmail.com

02:15:06 Visitenos en www.prosegura.com.co

