Apartamento 813-3443

Arriendo	**$** 2,850,000	**Admón: $** 0
Ubicación: Los Rosales-Bogota	**Area Construida:** 62.00	**Area Priv.:** 62.00
Cod Finca Raiz:	**Cod M2**	**Estrato:** 6
Año de construcción: 2021		

Características

- Baños 2
- Garajes 1
- Alcobas 1
- Baño Social
- BaÑo Privado
- Sala Comedor
- Parqueaderos Independientes
- Parqueaderos Cubierto
- Estudio
- Biblioteca
- Pisos Laminado
- Cocina Integral
- Gas Natural
- Lavanderia Independiente
- Cocina Abierta
- Excelente Estado
- Deposito
- Vigilancia 24 Horas
- Citofono
- Puerta De Seguridad
- Porteria Vigilancia
- Vigilancia 7 X 24
- Seguridad
- Salon Comunal
- Chimenea En La Sala
- Zona De Ropas
- Closet
- Closet De Lino
- Acabados Cubierta Plano
- Ventilacion Natural
- Uso Del Lote Residencial
- Temporadas Largas
- Ladrillo A La Vista
- Recepcion
- Shut De Basura
- Zona Residencial
- En Edificio
- En Zona Residencial
- Planta Electrica
- Sobre Via Secundaria
- Trans. Publico Cercano
- Comodas Vias De Acceso
- Parques Cercanos
- Cerca A Supermercados

Descripción del Inmueble 1

Apartamento en arriendo en Rosales. Este apartamento tiene una habitación con su baño al interior. Adicionalmente, cuenta con una gran área social y estudio para las personas que desean tener su oficina en casa. Cocina abierta, zona de lavandería independiente y grandes ventanales que hacen del apartamento un lugar iluminado y agradable para vivir. Tiene 1 parqueadero y 1 depósito. Gran oportunidad, contáctanos.

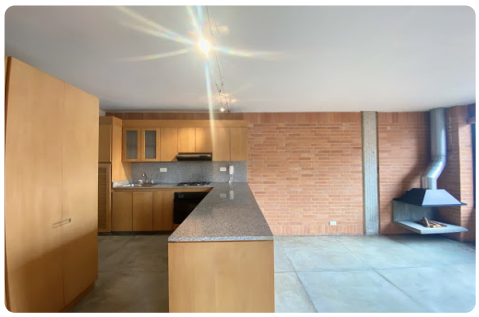

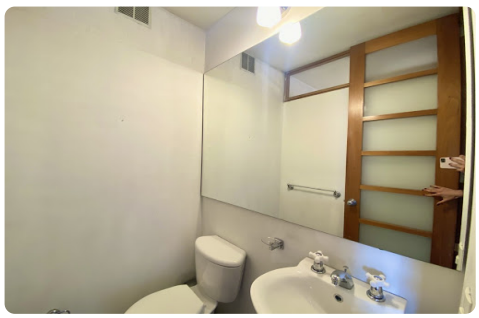

Link De Video

Ver Video del inmueble