Oficina 893-1106

Arriendo	$ 2,350,000	Admón: $ 0
Ubicación: Primavera-Envigado	Area Construida: 180.00	Area Priv.: 180.00
Cod Finca Raiz:	Cod M2	Estrato: comercial
Valor Iva: $ 1,026,000		
Año de construcción: 2018		

Características

- Baños 2
- Baño Compartido
- Baño Compartido
- Baños Comunales
- Baño Oficina
- Baño Privado
- Hall
- Parqueaderos Descubierto
- Parqueaderos Visitantes
- Parqueaderos Comunal
- Parqueaderos Paralelo
- Sencillo
- Pisos CerÁmica
- Pisos CerÁmica
- Gas Natural
- Gas Natural
- Estado Del Inmueble Obra Blanca
- Estado Del Inmueble Obra Blanca
- Usado
- Usado
- Excelente Estado
- Excelente Estado
- Vigilancia 24 Horas
- Citófono
- Alarma
- Puerta De Seguridad
- Video Portero
- PorterÍa Vigilancia
- Sensor De Movimiento
- Vigilancia 7 X 24
- Seguridad
- Zonas Verdes
- Oficina De Negocios
- Área De Uso ComÚn
- Acabados Cubierta Plano
- Acabados Cubierta Plano
- Acabados Cubierta Espacio En Cielo Raso
- Acabados Cubierta Espacio En Cielo Raso
- Ventilacion Natural
- Aire Acondicionado
- Iluminacion Natural
- Luz Blanca
- Monofásica
- Monofásica

Descripción del Inmueble 1
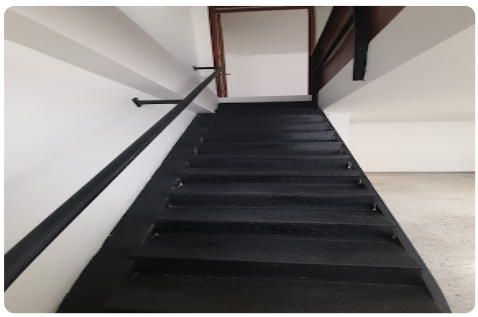
Oficina para arrendar Envigado, sector Primavera, centro múltiple Las Vegas, ubicadas en una zona de alta valorización y desarrollo. , Oficinas para arrendar con amplios espacios, 180m2, cuenta con divisiones, dos baños y parqueaderos comunales.fáciles vías de acceso, Ubicada sobre la av principal de las vegas. Código inmueble 893-1106.