Apartamento 893-1988

Arriendo	**$** 1,600,000	**Admón: $** 0
Ubicación: Machado-Copacabana	**Area Construida:** 62.00	**Area Priv.:** 62.00
Cod Finca Raiz:	**Cod M2**	**Estrato:** 3
Año de construcción: 2019		

Características

- Baños 2
- Garajes 1
- Alcobas 3
- Baño Social
- Baño Privado
- Sala
- Sala Comedor
- Parqueaderos Cubierto
- Pisos Ceramica
- Gas Natural
- Calentador A Gas
- Cocina Abierta
- Mueble Superiores
- Muebles Inferiores
- Excelente Estado
- Cuarto Útil
- Vigilancia 24Horas
- Porteria Vigilancia
- Vigilancia 7 X 24
- Parque Infantil
- Salon De Juegos
- Gimnasio
- Cancha Multiple
- Piscina
- Turco
- Zonas Verdes
- Club House
- Cancha De Futbol
- Salon Infantil
- Restaurante
- Balcón
- Zona De Ropas
- Closet
- Acabados Cubierta Plano
- Ventilacion Natural
- Uso Del Lote Residencial
- Ladrillo A La Vista
- Recepción
- Casillero Correo
- Escalera De Emergencia
- Ascensor
- Shut De Basura
- Conjunto Cerrado
- Zona Residencial

Descripción del Inmueble 1
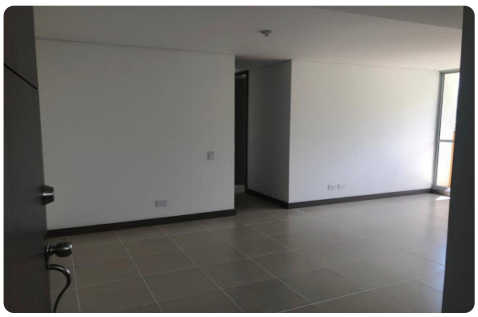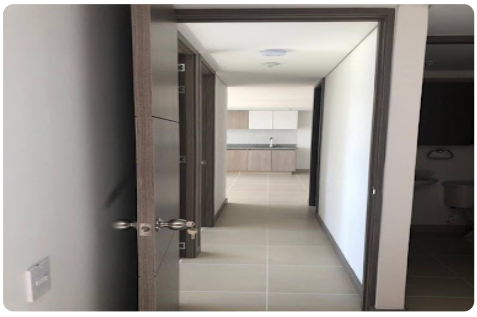
Se arrienda apartamento, unidad Vivenza, ubicado en un sector privilegiado del municipio de Copacabana, a tan solo 900 metros del C.C. Puerta del Norte y cercano a la estación del Metro de Niquia, encontrarás un lugar para vivir con todos los sentidos. área 62m2 cuento con tres alcobas, dos baños, sala, Comedor, cocina abierta, balcón, parqueadero y cuarto útil. codigo 893-1988