# Oficina 893-2063

| | | |
|---|---|---|
| Arriendo | $ 4,521,000 | Admón: $ 0 |
| Ubicación: Tablaza-La Estrella | Area Construida: 274.00 | Area Priv.: 274.00 |
| Cod Finca Raiz: 11108936 | Cod M2 | Estrato: 3 |
| Valor Iva: $ 0 | | |
| Año de construcción: 2010 | | |

## Características

- Baños 3
- Baño Oficina
- Pisos Granito
- Estado Del Inmueble Bueno
- Ventilacion Natural
- Uso Del Lote Comercio Y Servicios (oficinas)
- Uso Del Lote Industrial
- Destinación Específica
- Cerca A Sector Comercial
- Servicios PÚblicos
- En Zona Comercial
- Área Urbana
- Alcantarillado
- Sobre VÍa Principal
- Sobre Vía Secundaria

- Cerca A Colegios-universidades
- Trans. Público Cercano
- Comodas Vias De Acceso
- Zona Industrial
- Parques Cercanos
- Árboles Frutales
- Cerca A Sector Comercial
- Parque Industrial
- Restaurantes
- Bombas De Gasolina
- Cerca De Centro Comercial
- Cerca A Hospitales
- Cerca A Iglesias
- Cerca A Colegios-universidades

## Descripción del Inmueble 1

El centro industrial La Isla se encuentra ubicado sobre la Autopista Sur en el Municipio de la Estrella, en un lote 7.280 mt2. cuenta con la más moderna y funcional estación de servicios operada por Terpel. La Unidad Industrial La Isla, reúne todas las características ideales para su negocio. La Isla está influenciada por el macroproyecto CENTRALIDAD DEL SUR, que generará gran impacto en la mejora de movilidad, valorización de las propiedades, y calidad de vida de su población
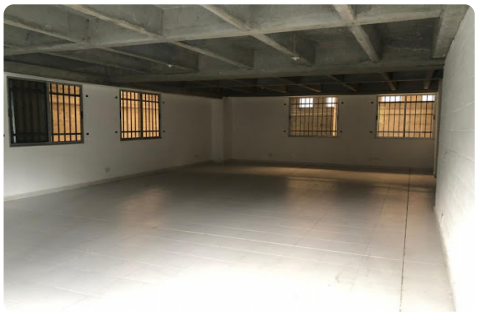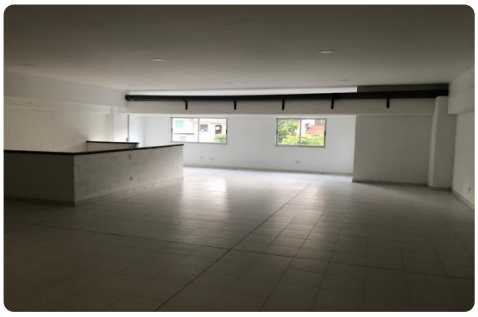
Calidad alta
a precios muy bajos