# Apartamento 893-2177

| | | |
|---|---|---|
| Arriendo | $ 2,200,000 | Admón: $ 0 |
| Ubicación: Rodeo Alto-Medell﹟n | Area Construida: 68.00 | Area Priv.: 68.00 |
| Cod Finca Raiz: | Cod M2 | Estrato: 4 |
| Año de construcción: 2017 | | |

## Características

- Baños 2
- Garajes 1
- Alcobas 3
- Baño Social
- Baños Comunales
- Baño Privado
- Sala
- Sala Comedor
- Parqueaderos Cubierto
- Parqueaderos Visitantes
- Sencillo
- Pisos CerÁmica
- Cocina Integral
- Gas Natural
- Calentador A Gas
- Cocina Abierta
- Mueble Superiores
- Muebles Inferiores
- Estado Del Inmueble Obra Blanca
- Usado
- Excelente Estado
- Estado Del Inmueble Bueno
- Vigilancia 24Horas
- Circuito Cerrado
- Video Portero
- PorterÍa Vigilancia
- Vigilancia 7 X 24
- Parque Infantil
- Gimnasio
- Piscina
- Turco
- Zonas Verdes
- Club House
- Cancha De Baloncesto
- Salon Infantil
- Balcón
- Zona De Ropas
- Closet
- Vestier
- Acabados Cubierta Espacio En Cielo Raso
- Ventilacion Natural
- Uso Del Lote Residencial
- Temporadas Largas
- Ladrillo A La Vista

## Descripción del Inmueble 1
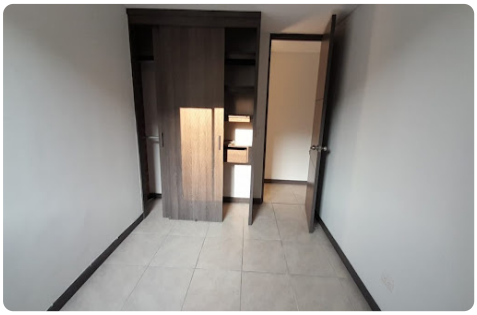
Apartamento en arriendo Medellin, sector Rodeo Alto, con área de 68m2. Cuenta con tres habitaciones, dos baños, cocina integral, zona de ropa, balcón y parqueadero. Se encuentra en una unidad cerrada con vigilancia privada y portería 24 horas, espacios al aire libre, zonas húmedas como piscina y turco, cancha, gimnasio, juegos infantiles, y salón social. Este apartamento en arriendo tiene fácil acceso al sistema de transporte integrado Metro y Metroplus del Parque de Belen, El sector cuenta con tiendas D1, Farmacias, cerca de los centros comerciales Arcadia y Santa fe. Código del inmueble 893-2177. DISPONIBLE DESPUES DEL 15 DE JULIO DE 2025