Apartamento 893-2294

Arriendo	$ 1,500,000	Admón: $ 0
Ubicación: Sierra Morena-La Estrella	Area Construida: 54.00	Area Priv.: 54.00
Cod Finca Raiz: 8304952	Cod M2	Estrato: 3
Año de construcción: 2019		

Características

- Baños 2
- Garajes 1
- Alcobas 2
- Baño Social
- Baño Compartido
- Baños Comunales
- Sala
- Sala Comedor
- Parqueaderos Cubierto
- Parqueaderos Visitantes
- Pisos Ceramica
- Cocina Integral
- Cocina Abierta
- Mueble Superiores
- Muebles Inferiores

- Estado Del Inmueble Obra Blanca
- Excelente Estado
- Vigilancia 24 Horas
- Citófono
- Circuito Cerrado
- Puerta De Seguridad
- Video Portero
- Puerta Electrica
- Vigilancia 7 X 24
- Seguridad
- Salon Comunal
- Terraza Bbq
- Cancha Multiple
- Piscina
- Turco

- Zonas Verdes
- Balcón
- Zona De Ropas
- Closet
- Acabados Cubierta Sin Espacio En Cielo Raso
- Ventilacion Natural
- Uso Del Lote Residencial
- Temporadas Largas
- Ladrillo A La Vista
- Cemento
- Edificio Vidrio
- Casillero Correo
- Ascensor
- Shut De Basura

Descripción del Inmueble 1
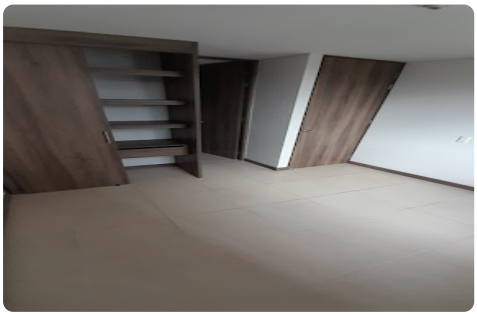
Arriendo acogedor apartamento de 49.15 mts, cuenta con 2 habitaciones, 2 baños, cocina integral, zona de ropa y balcón cuenta con parqueadero cubierto. Fácil acceso sistema de transporte integrado al metro y a 10 minutos de la estación la estrella, diferentes vías accesos. ubicado en unidad cerrada con vigilancia privada y portería 24 horas, zonas húmedas, deportivas y zonas verdes. cerca al colegio colombo canadiense y colegio fe y alegría.