Apartamento 893-2442

Arriendo	$ 2,000,000	Admón: $ 0
Ubicación: La Ferreria-La Estrella	Area Construida: 62.00	Area Priv.: 62.00
Cod Finca Raiz: 8096925	Cod M2	Estrato: 4
Año de construcción: 2020		

Características

- Baños 2
- Garajes 1
- Alcobas 2
- Baño Social
- Baño Privado
- Sala
- Sala Comedor
- Parqueaderos Cubierto
- Parqueaderos Visitantes
- Pisos CerÁmica
- Gas Natural
- Calentador A Gas
- Cocina Abierta
- Mueble Superiores
- Muebles Inferiores

- Estado Del Inmueble Estrenar
- Cuarto Útil
- Vigilancia 24 Horas
- Circuito Cerrado
- Portería Vigilancia
- Vigilancia 7 X 24
- Parque Infantil
- Gimnasio
- Cancha MÚltiple
- Piscina
- Turco
- Zonas Verdes
- Club House
- Zona Campestre
- Restaurante

- Balcón
- Zona De Ropas
- Closet
- Vestier
- Ventilacion Natural
- Uso Del Lote Residencial
- Ladrillo A La Vista
- Edificio Vidrio
- Recepción
- Escalera De Emergencia
- Ascensor
- Shut De Basura
- Conjunto Cerrado
- Zona Residencial

Descripción del Inmueble 1
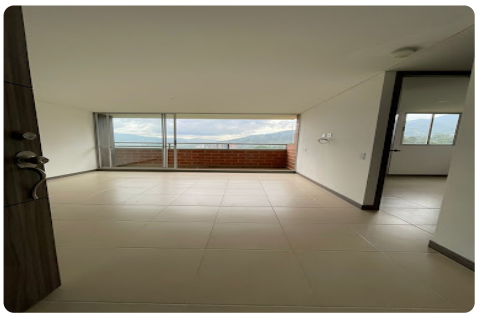
Hermoso apartamento para el arriendo, la unidad Capella, hace parte de la ciudadela Cielo Sur, ubicada en el sector La Ferrería de La Estrella, Cuatro torres de construcción tradicional de 20 pisos, dos ascensores por torre, el apartamento cuenta con dos habitaciones, sala, comedor, zona de ropas, balcón, parqueadero y cuarto útil. Cielo Sur Capella se encuentra cerca del Colegio Luis Amigó y a sólo cinco minutos en auto del Hospital de La Estrella, del parque principal y de la Alcaldía, con un excelente servicio de rutas de transporte público, amplias vías de acceso.