Local 893-2533

Arriendo	$ 1,628,000	Admón: $ 0
Ubicación: Copacabana-Copacabana	Area Construida: 44.00	Area Priv.: 44.00
Cod Finca Raiz: 7771334	Cod M2	Estrato: 4
Valor Iva: $ 117,230		
Año de construcción: 2016		

Características

- Baños 1
- Baños Públicos
- Baños Comunales
- Baño Privado
- Parqueaderos Descubierto
- Parqueaderos Visitantes
- Parqueaderos Bahía Externa
- Parqueaderos Comunal
- Pisos Concreto
- Pisos CerÁmica
- Cocineta
- Gas Natural
- Cocina Semi-integral
- Estado Del Inmueble Obra Blanca
- Usado

- Excelente Estado
- Depósito
- Vigilancia 24Horas
- Citófono
- Circuito Cerrado
- Alarma
- Portería Vigilancia
- Vigilancia 7 X 24
- Seguridad
- Zona Campestre
- Acabados Cubierta Sin Espacio En Cielo Raso
- Iluminacion Natural
- Luz Blanca
- Monofásica
- Uso Del Lote Comercio Y Servicios

- Uso Del Lote Comidas
- Escalera De Emergencia
- Mezannine
- Puerta Peatonal
- Puerta Persiana
- Puerta Vidriera
- Se Permiten Mascotas
- Se Permite Fumar
- Con Acceso Para Discapacitados
- Vista PanorÁmica
- Servicios PÚblicos
- En Centro Comercial
- En Edificio
- En Zona Comercial

Descripción del Inmueble 1

Local en arriendo, ubicado en Copacabana, unidad Vivenza. Local de 44m2, un solo espacio, con baño privado, cocineta y mezzanine. Mucha visibilidad al público en general, Cuenta con vigilancia privada 24 horas, bahía exterior de parqueo , Ubicado en sector comercial, en zona residencial, a tan solo 900 metros del C.C. Puerta del Norte y cercano a la estación del Metro de Niquía , precio 1.628.000 mas IVA - código del inmueble 893-2533

RUTA INMOBILIARIA SAS-https://www.centrosur.co
Asesor: Lina MarÃa Ramirez Zapata Linaramirez@rutainmobiliaria.co

ARRIENDO

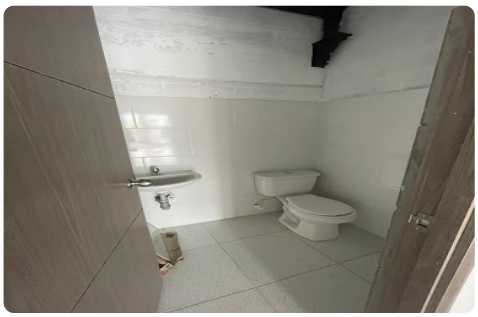
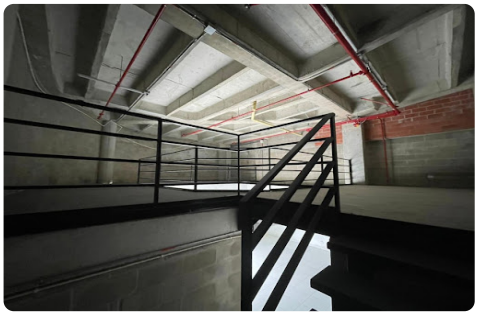
ARRIENDO