Apartamento 893-2834

Arriendo	$ 2,000,000	Admón: $ 0
Ubicación: Aves María-Sabaneta	Area Construida: 60.00	Area Priv.: 68.00
Cod Finca Raiz: 192208340	Cod M2	Estrato: 3
Año de construcción: 2018		

Características

- Baños 2
- Garajes 1
- Alcobas 3
- Baño Social
- Baño Privado
- Sala Comedor
- Parqueaderos Independientes
- Sencillo
- Parqueadero Interno
- Estudio
- Pisos Ceramica
- Cocina Integral
- Gas Natural
- Horno Electrico
- Calentador De Paso
- Barra Americana
- Cocina Abierta
- Mueble Superiores
- Muebles Inferiores
- Estado Del Inmueble Obra Blanca
- Remodelado
- Excelente Estado
- Estado Del Inmueble Bueno
- Cuarto Útil
- Vigilancia 24Horas
- Citófono
- Circuito Cerrado
- Porteria Vigilancia
- Vigilancia 7 X 24
- Salon Comunal
- Parque Infantil
- Terraza Bbq
- Cancha Multiple
- Piscina
- Turco
- Zonas Verdes
- Solarium
- Cancha De Futbol
- Sendero Ecologico
- Asador
- Pista De Mascotas
- Balcón
- Zona De Ropas
- Closet

Descripción del Inmueble 1
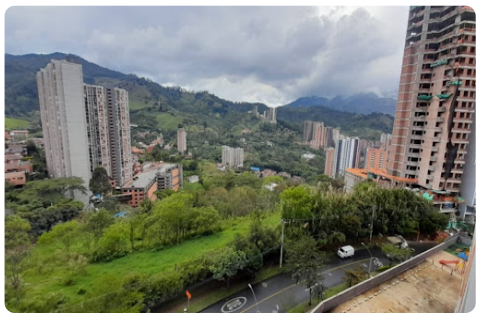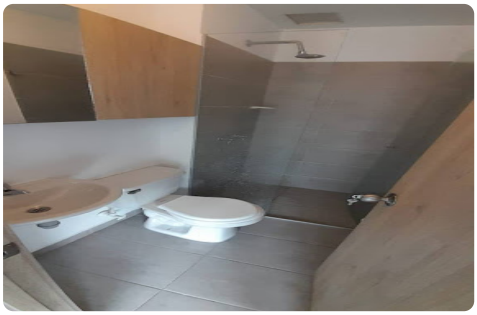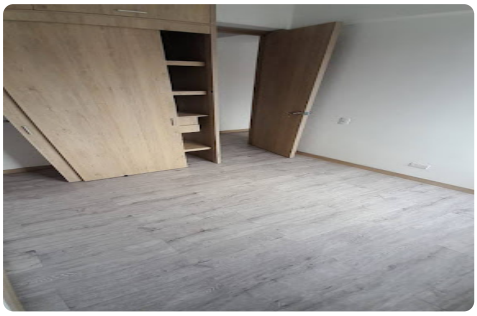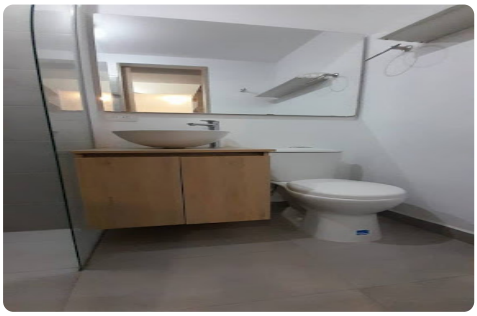
Arriendo apartamento en Sabaneta, cuenta con tres habitaciones, dos baños, piso en cerámica, cocina integral parqueadero privado y cuarto útil. El inmueble se encuentra ubicado en el sector de aves maría, cuenta con ruta integrada al metro, cercanía al centro comercial y al colegio Adelaida Correa. Cod.893-2834