Apartamento 893-2861

Venta	**$ 165,000,000**	**Admón: $ 0**
Ubicación: Bello-Bello	**Area Construida:** 54.00	**Area Priv.:** 54.00
Cod Finca Raiz:	**Cod M2**	**Estrato:** 3
Año de construcción: 2020		

Características

- Baños 2
- Alcobas 3
- Baño Social
- Baño Privado
- Sala
- Sala Comedor
- Parqueaderos Visitantes
- Pisos Ceramica
- En El Piso
- Cocina Americana
- Gas Natural
- Barra Americana
- Cocina Abierta
- Mueble Superiores
- Muebles Inferiores

- Estado Del Inmueble Obra Blanca
- Usado
- Excelente Estado
- Estado Del Inmueble Bueno
- Vigilancia 24 Horas
- Circuito Cerrado
- Porteria Vigilancia
- Vigilancia 7 X 24
- Salon Comunal
- Parque Infantil
- Gimnasio
- Cancha Multiple
- Piscina
- Turco
- Zonas Verdes

- Solarium
- Kiosco
- Balcón
- Zona De Ropas
- Closet 3
- Ventilacion Natural
- Uso Del Lote Residencial
- Ladrillo A La Vista
- Cemento
- Casillero Correo
- Escalera De Emergencia
- Ascensor
- Shut De Basura
- Conjunto Cerrado

Descripción del Inmueble 1
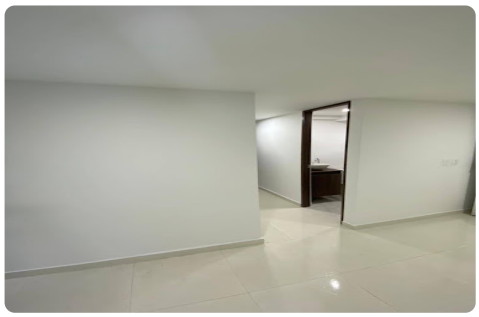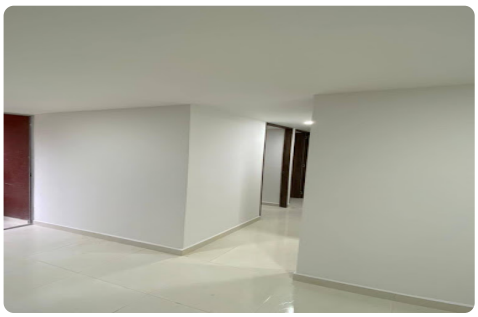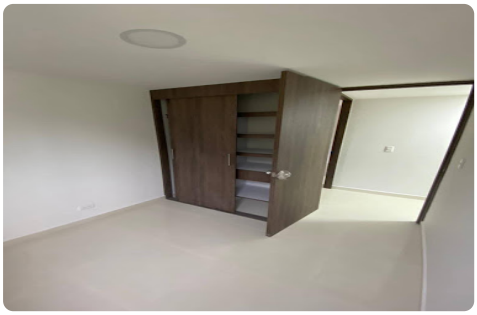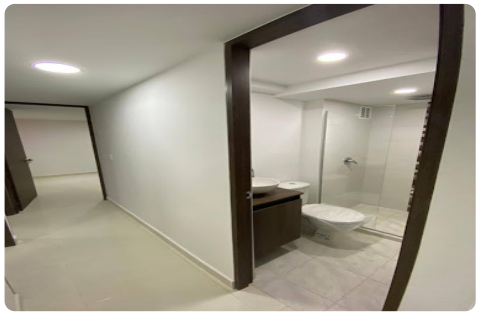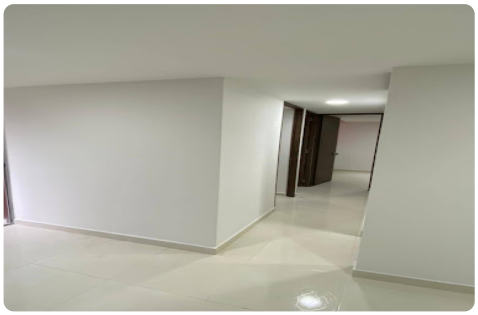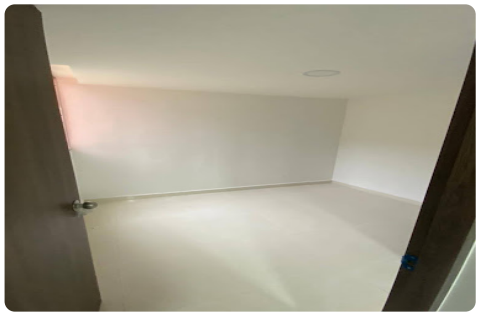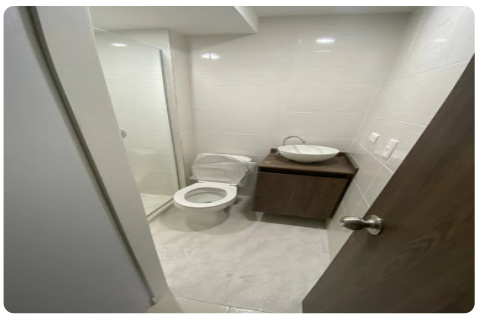
¡¡Espectacular!! apartamento en venta, en el municipio de Bello. Ell sector cuenta con diferentes vías de acceso, transporte integrado al metro. Inmueble de 54mts2, con tres alcobas amplias, tres closet, dos baños, sala-comedor, balcón, cocina integral, zona de ropas, acabados de lujo y red de gas. Unidad cerrada, portería con vigilancia las 24 horas, piscinas, canchas deportivas, parque de mascotas y zona de juegos de niños. 893-2861