Apartamento 893-2929

Venta	**$** 260,000,000	**Admón: $** 0
Ubicación: Machado-Copacabana	**Area Construida:** 70.83	**Area Priv.:** 70.83
Cod Finca Raiz:	**Cod M2**	**Estrato:** 3
Año de construcción: 2019		

Características

- Baños 2
- Garajes 1
- Alcobas 3
- Baño Social
- Baños Públicos
- Baños Comunales
- Baño Privado
- Sala
- Sala Comedor
- Parqueaderos Visitantes
- Sencillo
- Pisos Ceramica
- Nro Apartamento
- Cocina Integral
- Cocina Americana
- Gas Natural
- Barra Americana
- Cocina Abierta
- Mueble Superiores
- Muebles Inferiores
- Estado Del Inmueble Obra Blanca
- Excelente Estado
- Estado Del Inmueble Bueno
- Cuarto Útil
- Vigilancia 24 Horas
- Citófono
- Video Portero
- Porteria Vigilancia
- Vigilancia 7 X 24
- Salon Comunal
- Parque Infantil
- Gimnasio
- Cancha Multiple
- Piscina
- Turco
- Zonas Verdes
- Kiosco
- Balcón
- Zona De Ropas
- Closet
- Acabados Cubierta Sin Espacio En Cielo Raso
- Ventilacion Natural
- Uso Del Lote Residencial
- Nivel

Descripción del Inmueble 1

Apartamento en venta, Copacabana Machado, con área de 71m2. Cuenta con tres habitaciones, dos baños, sala-comedor, cocina abierta con barra, zona de ropas, balcón, parqueadero y cuarto útil. Ubicado en un sector privilegiado del municipio de Copacabana, a tan solo 900 metros del Centro Comercial Puerta del Norte y cerca a la estación del Metro Niquía. Apartamento en venta, unidad con vigilancia 24 horas, piscina de adultos y niños, salón social, cancha múltiple, gimnasio y zonas verdes. Código del inmueble 893-2929.

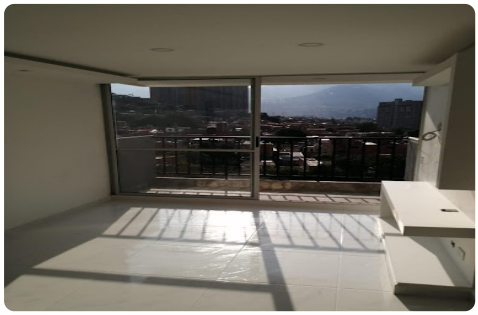

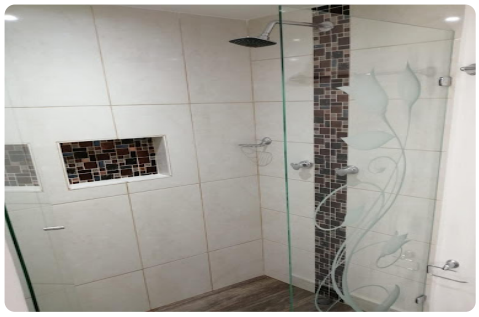

RUTA INMOBILIARIA SAS-https://www.centrosur.co

Asesor: Lina MarÃa Ramirez Zapata Linaramirez@rutainmobiliaria.co
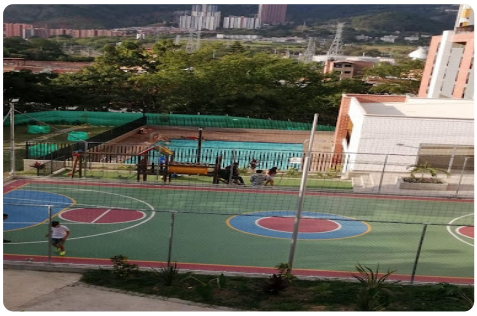
11:23:47 Visitenos en https://www.centrosur.co